

RUA LUCRÉCIO DANTAS AVELINO

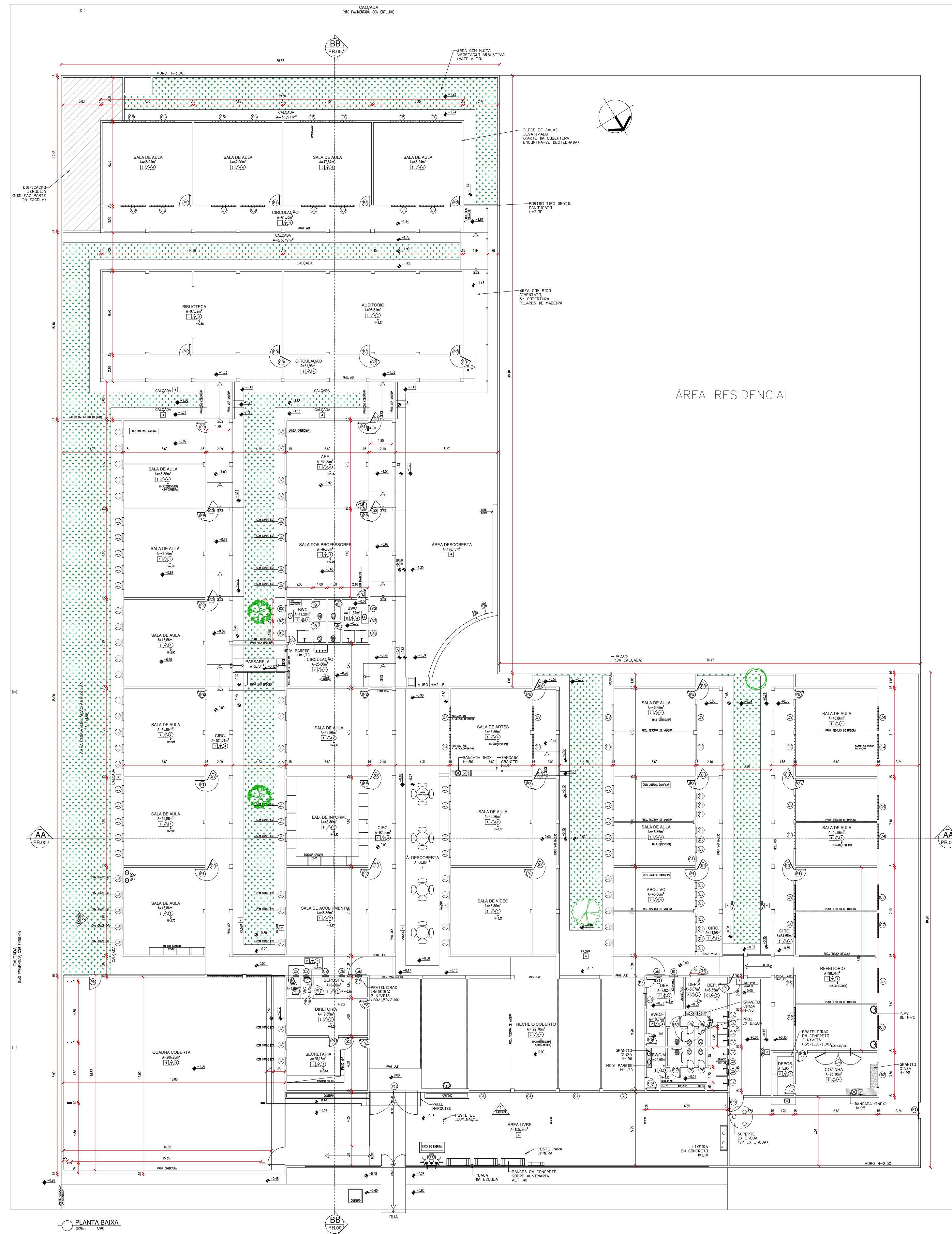

QUADRO DE REVESTIMENTOS			
□ PISO	△ - PAREDE	○ - TETO	
1. CERÂMICA	1. REVERTE PINTADO	1. PVC	
2. CERÂMICA BRANCA	2. CERÂMICA BRANCA	2. REVERTE	
3. CERÂMICA COM PINTURA VERDE	3. CERÂMICA COM PINTURA VERDE	3. LAJE	
4. PISO CIMENTADO		4. SEM FORMATELHADO (PAREDE)	

QUADRO DE ESQUADRIAS				
ITEM	LAJURA (m)	ALTURA (m)	REITORIA (m)	TIPO MATERIAL
E1	0,85	1,20	1,10	PONTANTE HORIZONTAL (FERRO E MADEIRA)
E2	0,85	1,20	1,10	PONTANTE HORIZONTAL (FERRO E MADEIRA)
E3	1,10	1,10	1,05	ALUMÍNIO E VIDRO, PAINEL EM BRANCO, CADA QUADRO
E4	1,95	1,45	1,00	GRANDE VERTICAL (FERRO E VIDRO)
E5	0,85	1,20	1,00	PONTANTE HORIZONTAL (FERRO E MADEIRA)
E6	2,00	0,70	1,30	BASEQUANTE - FERRO E VIDRO
E7	0,50	0,85	1,70	BASEQUANTE - FERRO E VIDRO
E8	0,50	1,20	1,10	COBOS EM CONCRETO PINTADO (BRANCO)
E9	0,50	0,50	1,80	COBOS EM CONCRETO PINTADO (BRANCO) - PAREDE RETANGULAR
E10	2,00	2,45		COBOS EM CONCRETO PINTADO (BRANCO) - PAREDE QUADRADA
E11	2,00	2,45		COBOS EM CONCRETO PINTADO (BRANCO) - PAREDE RETANGULAR
E12	2,05	2,45		COBOS EM CONCRETO PINTADO (BRANCO) - PAREDE RETANGULAR
E13	2,05	1,10	1,40	COBOS EM CONCRETO PINTADO (BRANCO) - PAREDE RETANGULAR
E14	2,00	1,20	1,00	PAINEL COBOS - FERRO E MADEIRA
E15	2,00	1,20	1,00	PAINEL COBOS - FERRO E MADEIRA
E16	2,00	1,40	1,10	PAINEL COBOS - FERRO E MADEIRA
E17	1,90	1,60	1,00	PAINEL COBOS - FERRO E MADEIRA
E18	0,80	2,10		GRID COM BARRAS DE LATA (LATA DUPLA DE FERRO)
E19	0,80	2,10		GRID COM BARRAS DE LATA (LATA DUPLA DE FERRO)
E20	0,80	2,10		GRID COM BARRAS DE LATA (LATA DUPLA DE FERRO)
E21	0,80	2,10		GRID - FERRO
E22	1,50	2,00		CORRER - CANAL DE FERRO
E23	0,80	2,10		GRID - FERRO CORRUGADO
E24	0,80	1,50	0,20	GRID - FERRO
E25	0,85	1,50	0,20	GRID - FERRO
E26	1,15	1,87		GRID - CANAL
E27	1,00	1,30		GRID - CANAL
E28	1,30	2,00		FERRO - CORRER
E29	3,35	2,50		CANAL DE FERRO - CANALIZADOR (FERRO)
E30	0,55	1,50	0,20	GRID - MADEIRA
E31	0,80	2,10		GRID - FERRO (30 INFERIOR COM CANAL)
E32	0,80	2,15		SANFONADA - PVC
E33	0,80	2,15		GRID - MADEIRA
E34	0,80	2,15		GRID - CANAL
E35	0,80	2,15		GRID - MADEIRA
E36	0,50	2,05		GRID - METALIZ CORRUGADO
E37	0,30	2,15		GRID - CHAPA DUPLA DE FERRO
E38	0,40	2,05		GRID - CHAPA DUPLA DE FERRO
E39	1,20	2,10		GRID - CANAL COM BARRAS DE LATA
E40	0,80	2,10		GRID - CANAL COM BARRAS DE LATA
E41	0,80	2,10		GRID - CANAL
E42	1,00	0,90		GRID - CANAL

QUADRO DE ÁREAS	
ÁREA DO TERRENO	4488,26 m²
ÁREA CONSTRUIDA	1681,23 m²
ÁREA DE COBERTURA	2807,03 m²

COORDENADAS GEOGRÁFICAS	
LATITUDE	-5,54181
LONGITUDE	-42,83555

LOCAÇÃO E COBERTURA
ESCALA 1/200

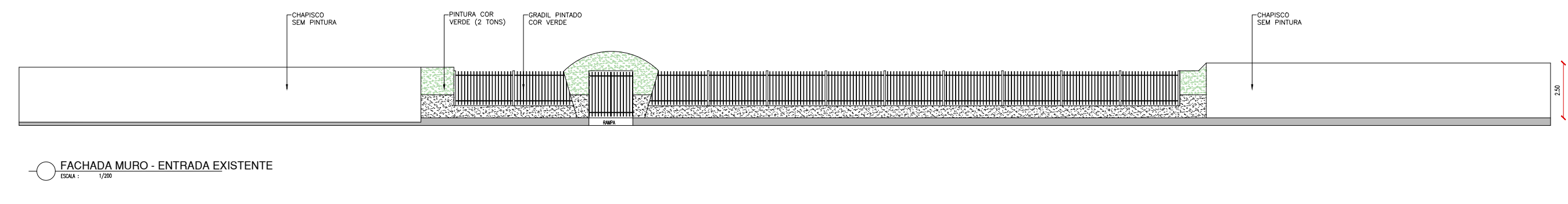
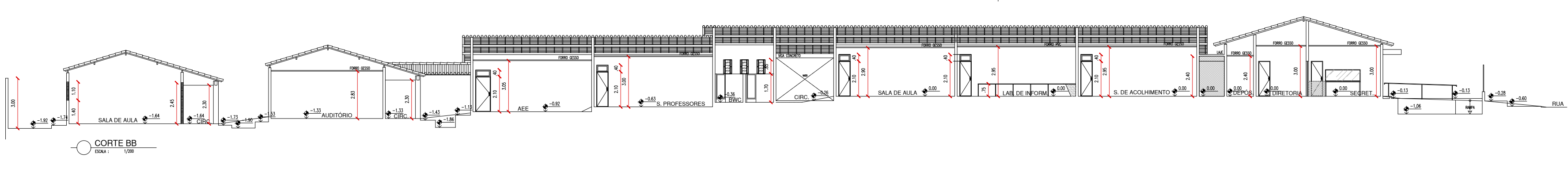
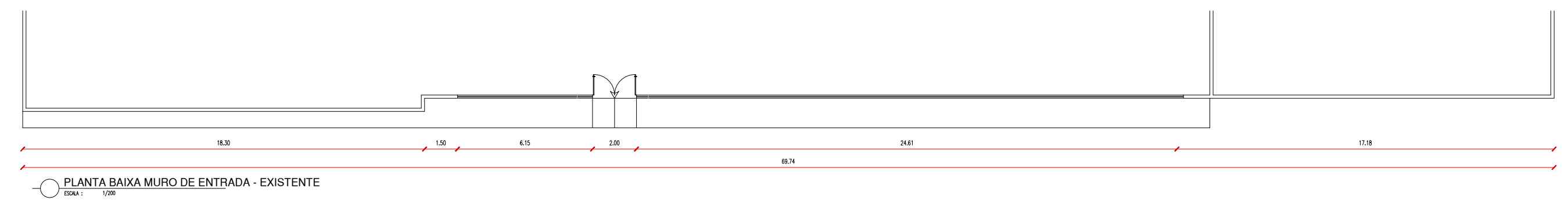
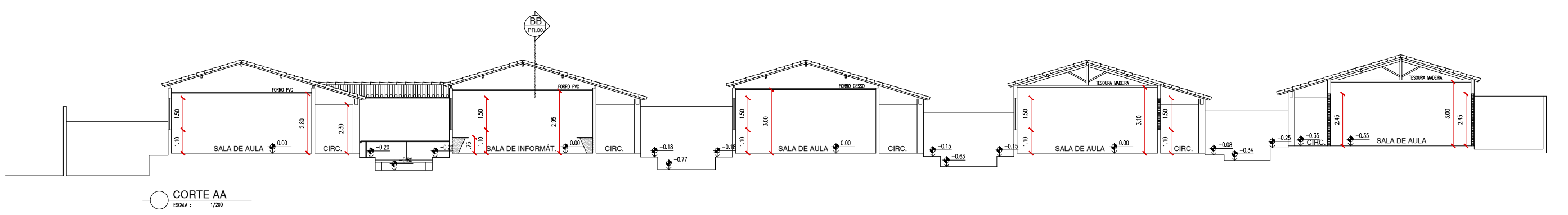
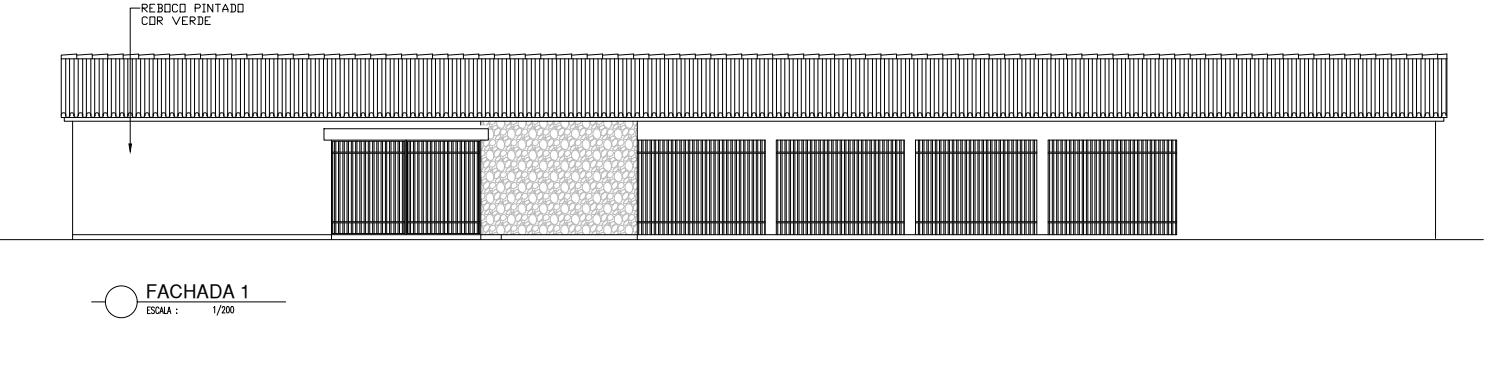
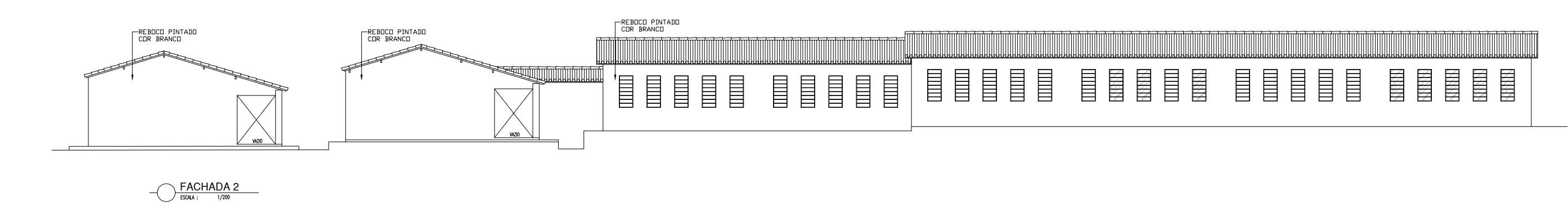

HISTÓRICO		
ALTERAÇÃO	REVISÃO	DATA
1.		
2.		
3.		
4.		
5.		

ARQUITETO(A): <i>Yussara Moura</i>	ENGENHEIRO(A) RESPONSÁVEL:	PROPRIETÁRIO:
---------------------------------------	----------------------------	---------------



GOVERNO DO PIAUÍ

SEDUC - SECRETARIA DE ESTADO DA EDUCAÇÃO

U.E. RAIMUNDO WALL FERRAZ

DEPARTAMENTO: UNIDADE DE GESTÃO DA REDE FÍSICA	DESENHO:
TÍTULO DO PROJETO: LEVANTAMENTO ARQUITETÔNICO	ARQ
ENDEREÇO DO SERVIÇO: R. Ten. José Bpo., s/n - Água Mineral, Teresina - PI	PRANCHA: 01/15
TÍTULO DO DESENHO: LEVANTAMENTO	ESCALA: 1/200
MUNICÍPIO: TERESINA - PI	FEVEREIRO / 2023
DESENHO:	REVISÃO: 01



PROPRIETÁRIO:



SEDUC - SECRETARIA DE ESTADO DA EDUCAÇÃO
U.E. RAIMUNDO WALL FERRAZ

DESENHO

ARQ

PRANCHA

02/15

ESCALA
1/125

REVISÃO:
REVISÃO 01

FASE:
ARQUITETURA



LEGENDA

- ALVENARIA EXISTENTE/MANTER
- ALVENARIA EXISTENTE/DEMOLIR
- ALVENARIA INSTALAR/CONSTRUIR

HISTÓRICO		
ALTERAÇÃO	REVISÃO	DATA
1.		
2.		
3.		
4.		
5.		

ARQUITETO(A): 	ENGENHEIRO(A) RESPONSÁVEL:	PROPRIETÁRIO:
--	----------------------------	---------------



GOVERNO DO ESTADO DO PIAUÍ

SEDUC - SECRETARIA DE ESTADO DA EDUCAÇÃO

U.E. RAIMUNDO WALL FERRAZ

DEPARTAMENTO: UNIDADE DE GESTÃO DA REDE FÍSICA	DESENHO: ARQ
TÍTULO DO PROJETO: PROJETO ARQUITETÔNICO	PRANCHA: 03/15
ENDEREÇO DO SERVIÇO: R. Ten. José Bpo., s/n - Água Mineral, Teresina - PI	ESCALA: 1/125
TÍTULO DO DESENHO: PLANTA DE CONSTRUÇÃO	REVISÃO: REVISÃO 01
MUNICÍPIO: TERESINA - PI	ZONA: URBANA
DESENHO: YLUSKA RUFINO	FASE: ARQUITETURA
DATA: FEVEREIRO / 2023	

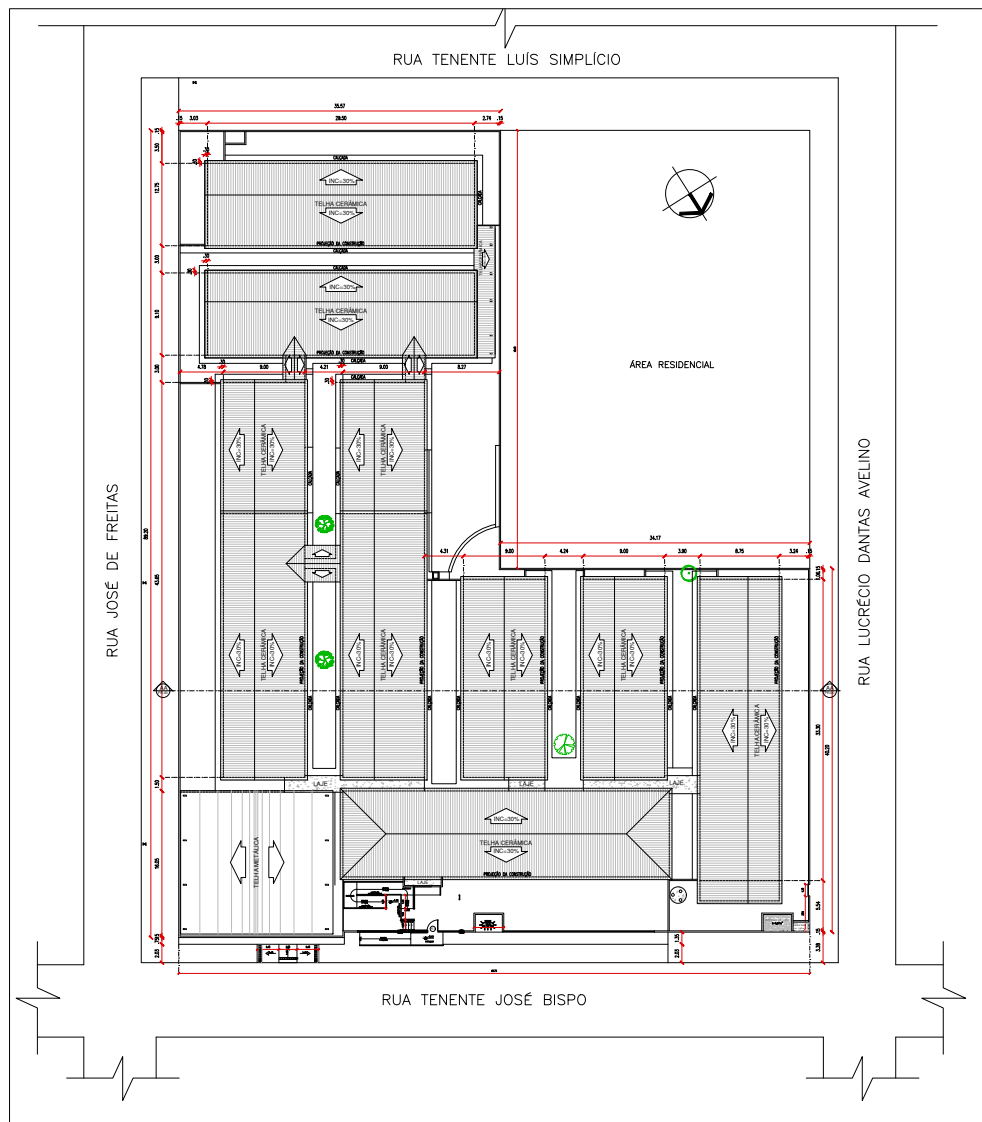

SITUAÇÃO
SEM ESCALA

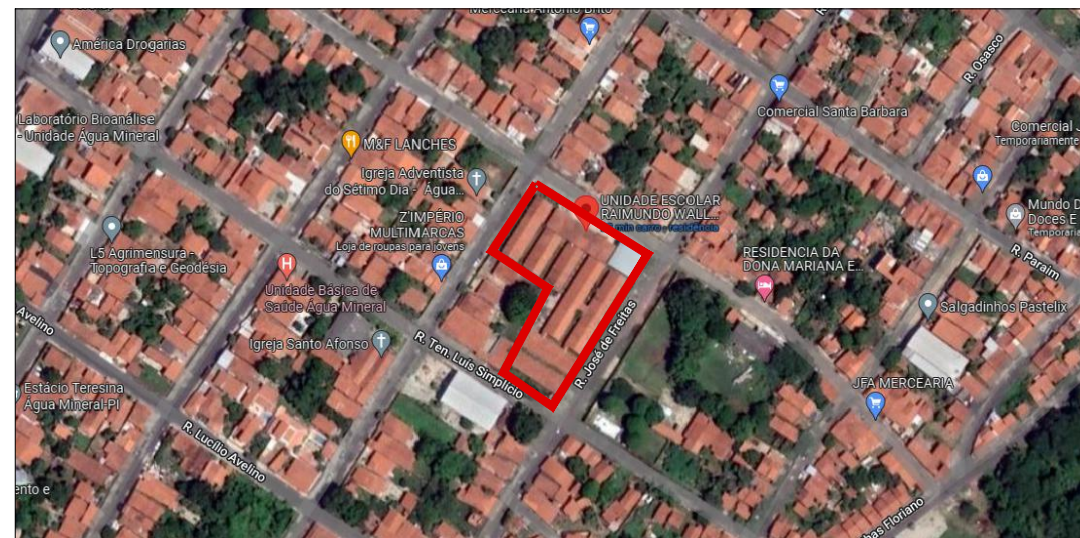

MACROLOCALIZAÇÃO
SEM ESCALA

QUADRO DE COORDENADAS GEOGRÁFICAS

- LATITUDE: -5.047970174734501
- LONGITUDE: -42.80967623329326

QUADRO DE ÁREAS - REFORMA

ÁREA DO TERRENO : 4.536,15 m²		
ÁREA DE CONSTRUÇÃO EXISTENTE: 1.681,23 m²	COZINHA (A.SERVIÇO E DESPENSAS): 23,70 m² QUADRA COBERTA: 46,56m² BANHEIROS: 16,51m² SALA DE A.E.E. BWC PoD E DEPOSITO GERAL: 159,78m² GAS, LIXO E SUBESTAÇÃO: 13,65m² ÁREA DE CONSTRUÇÃO ACRESCIDA: 260,20m²	ÁREA DE CONSTRUÇÃO TOTAL: 4.536,15 m²
ÁREA DE PISO EXISTENTE: 1.193,87 m²	ÁREA DE PISO ACRESCIDO: 221,23 m²	ÁREA DE PISO TOTAL: 1.415,10 m²
ÁREA DE COBERTURA EXISTENTE: 2.885,96 m²	ÁREA DE COBERTURA ACRESCIDA: 240,20 m²	ÁREA DE COBERTURA TOTAL: 1.672,35 m²
	ÁREA DE LAJE ACRESCIDA ABRIGO LIXO E GAS: 8,75 m² SALA DE INFORMATICA: 48,10 m² SALA DE IMEDIAÇÃO TECNOLÓGICA: 48,10 m²	

CONTÉUDO:
PLANTA DE LOCAÇÃO e MACROLOCALIZAÇÃO
ENDEREÇO:
Rua Ten. José Bpo., s/n - Água Mineral, Teresina - PI
DESENHO:
YLUSKA RUFINO
ESCALA:
INDICADA



GOVERNO DO ESTADO DO PIAUÍ
SEDUC - SECRETARIA DE ESTADO DA EDUCAÇÃO
U.E. RAIMUNDO WALL FERAZ

DATA:
FEVEREIRO / 2023
TIPO:
ARQUITETURA
PRANCHA:

04/15

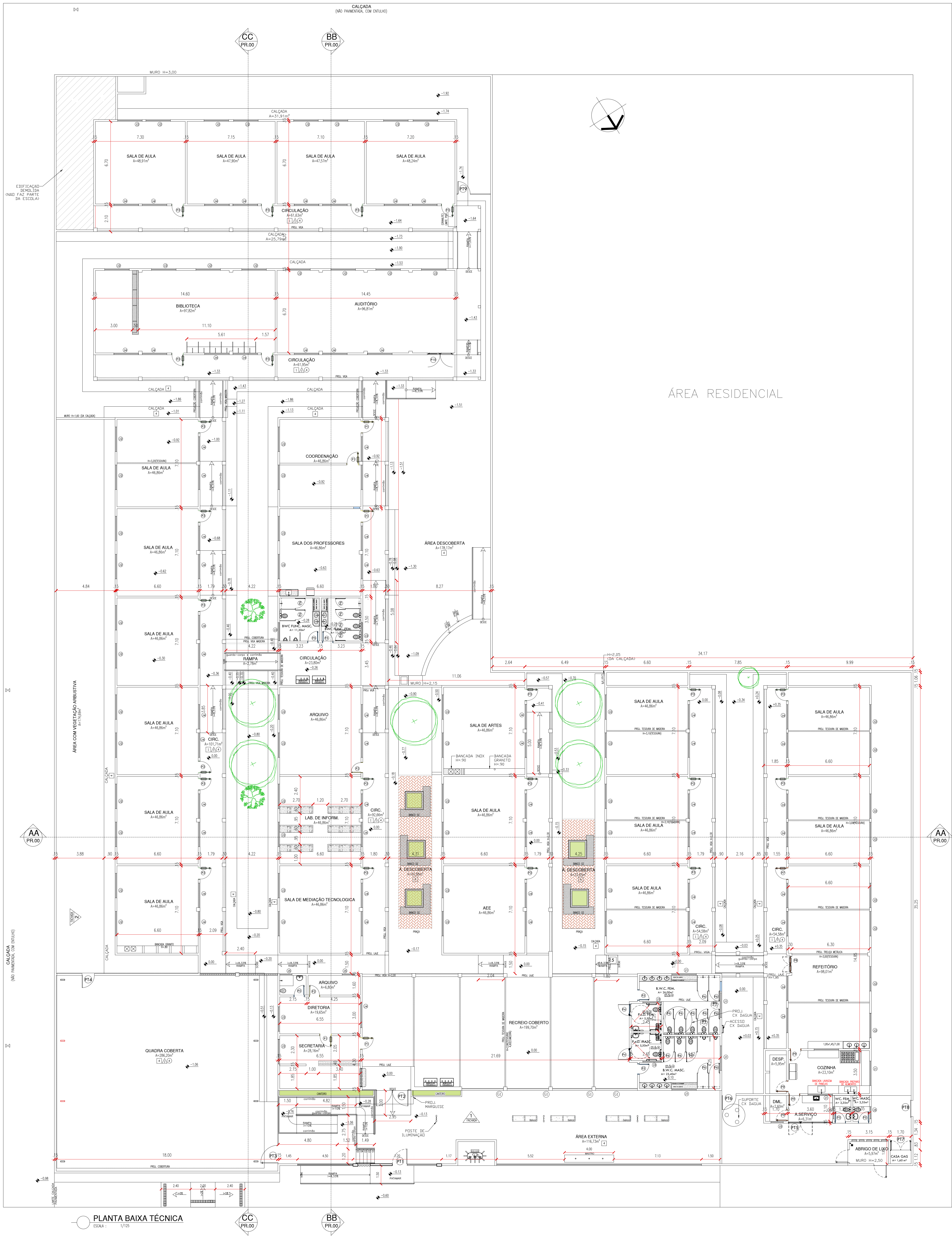



QUADRO DE ÁREAS - REFORMA			
ÁREA DO TERRENO: 4.488,00 m²	ÁREAS DE COBERTURA EXISTENTE: 1.881,23 m²	ÁREAS DE COBERTURA APROVEITADA: 4.850 m²	ÁREA DE COBERTURA TOTAL: 1.788,00 m²
ÁREA DE COBERTURA EXISTENTE: 1.881,23 m²	ÁREA DE COBERTURA APROVEITADA: 4.850 m²	ÁREA DE COBERTURA TOTAL: 2.968,00 m²	

ESQUADRIAS							
POS	Nº	DIMENSÕES (Largura x Altura x Prof)	ÁREA m²	TPO	DESCRIÇÃO DA ESQUADRIA	QUANT. UNID.	ÁREA TOTAL m²
PORTA	P1	0,90 x 2,10 x 0,00	1,89	ABR	PORTA COM ESTRUTURA DE METALCO COM BARRAS DE ALUMÍNIO BRANCO E VENEZIANA NA COR BRANCA. PRATICA COM ESVALETE SINTÉTICO VENEZIANA NA COR BRANCA. 1º E 2º REF. - VENEZIANA OU ESQUADRIANTE	05	9,45
	P2	0,80 x 2,10 x 0,00	1,68	ABR	PORTA COM ESTRUTURA DE METALCO, FECHAMENTO EM CHAPA DURA, PRATICA COM ESVALETE SINTÉTICO VENEZIANA NA COR BRANCA. 1º E 2º REF. - VENEZIANA OU ESQUADRIANTE	02	3,36
	P3	0,90 x 2,10 x 0,00	2,10	ABR	PORTA COM ESTRUTURA DE METALCO, FECHAMENTO EM CHAPA DURA, PRATICA COM ESVALETE SINTÉTICO VENEZIANA NA COR BRANCA. 1º E 2º REF. - VENEZIANA OU ESQUADRIANTE	22	41,58
	P4	0,90 x 2,10 x 0,00	1,89	ABR	PORTA COM ESTRUTURA DE METALCO, FECHAMENTO EM CHAPA DURA, PRATICA COM ESVALETE SINTÉTICO VENEZIANA NA COR BRANCA. 1º E 2º REF. - VENEZIANA OU ESQUADRIANTE	02	3,78
	P5	0,80 x 2,10 x 0,00	1,68	ABR	PORTA COM ESTRUTURA DE METALCO, FECHAMENTO EM CHAPA DURA, PRATICA COM ESVALETE SINTÉTICO VENEZIANA NA COR BRANCA. 1º E 2º REF. - VENEZIANA OU ESQUADRIANTE	07	11,76
	P6	0,80 x 1,65 x 0,15	1,32	ABR	PORTA EM ALUMÍNIO BRANCO, ADEQUADA NA COR NATURAL	12	15,84
	P7	0,90 x 2,10 x 0,00	1,89	ABR	PORTA COM ESTRUTURA DE METALCO COM BARRAS DE ALUMÍNIO BRANCO E VENEZIANA NA COR BRANCA. PRATICA COM ESVALETE SINTÉTICO VENEZIANA NA COR BRANCA. 1º E 2º REF. - VENEZIANA OU ESQUADRIANTE	01	1,89
	P8	1,30 x 2,10 x 0,00	2,73	ABR	PORTA DURA COM ESTRUTURA DE METALCO, FECHAMENTO EM CHAPA DURA, PRATICA COM ESVALETE SINTÉTICO VENEZIANA NA COR BRANCA. 1º E 2º REF. - VENEZIANA OU ESQUADRIANTE	01	2,73
	P9	0,80 x 2,10 x 0,00	1,68	ABR	PORTA COM ESTRUTURA DE METALCO, FECHAMENTO EM CHAPA DURA, PRATICA COM ESVALETE SINTÉTICO VENEZIANA NA COR BRANCA. 1º E 2º REF. - VENEZIANA OU ESQUADRIANTE	04	6,72
	P10	2,10 x 2,10 x 0,00	4,41	ABR	PORTA COM ESTRUTURA DE METALCO COM BARRAS DE ALUMÍNIO BRANCO E VENEZIANA NA COR BRANCA. PRATICA COM ESVALETE SINTÉTICO VENEZIANA NA COR BRANCA. 1º E 2º REF. - VENEZIANA OU ESQUADRIANTE	01	4,41
	P11	1,00 x 1,90 x 0,00	1,90	ABR	PORTA EM ALUMÍNIO BRANCO COM VENEZIANA	02	3,80
	P12	1,20 x 2,30 x 0,00	3,00	ABR	PORTA COM ESTRUTURA DE METALCO, FECHAMENTO EM CHAPA DURA, PRATICA COM ESVALETE SINTÉTICO VENEZIANA NA COR BRANCA. 1º E 2º REF. - VENEZIANA OU ESQUADRIANTE	01	3,00
	P13	2,95 x 2,30 x 0,00	7,38	ABR	PORTA COM ESTRUTURA DE METALCO, FECHAMENTO EM CHAPA DURA, PRATICA COM ESVALETE SINTÉTICO VENEZIANA NA COR BRANCA. 1º E 2º REF. - VENEZIANA OU ESQUADRIANTE	01	7,38
	P14	1,50 x 2,30 x 0,00	3,45	ABR	PORTA DE ABRIR EXISTENTE	01	3,45
	P15	1,00 x 1,30 x 0,00	1,30	ABR	PORTA DE ABRIR EXISTENTE	01	1,30
	P16	2,00 x 2,10 x 0,00	4,20	ABR	PORTA COM ESTRUTURA DE METALCO, FECHAMENTO EM CHAPA DURA, PRATICA COM ESVALETE SINTÉTICO VENEZIANA NA COR BRANCA. 1º E 2º REF. - VENEZIANA OU ESQUADRIANTE	01	4,20
	P17	1,15 x 1,87 x 0,00	2,15	ABR	PORTA DE ABRIR EXISTENTE	01	2,15
	P18	1,70 x 1,90 x 0,00	3,23	ABR	PORTA DURA EM ALUMÍNIO BRANCO COM VENEZIANA	01	3,23
	P19	1,30 x 2,00 x 0,00	2,60	ABR	PORTA EXISTENTE	01	2,60
P20	1,00 x 3,00 x 0,00	3,00	ABR	PORTA EXISTENTE	01	3,00	
TOTAL						84	128,48
JANELAS	Nº	DIMENSÕES (Largura x Altura x Prof)	ÁREA m²	TPO	DESCRIÇÃO DA ESQUADRIA	QUANT. UNID.	ÁREA TOTAL m²
	J01	2,00 x 0,50 x 1,80	0,90	COMBR	JANELA DE ALUMÍNIO BRANCO DE COR BRANCA E 2º FOLHAS COM ESVALETE SINTÉTICO VENEZIANA NA COR BRANCA. 1º E 2º REF. - VENEZIANA OU ESQUADRIANTE	6	6,00
	J02	2,00 x 1,50 x 1,80	2,60	COMBR	JANELA DE ALUMÍNIO BRANCO DE COR BRANCA E 2º FOLHAS COM ESVALETE SINTÉTICO VENEZIANA NA COR BRANCA. 1º E 2º REF. - VENEZIANA OU ESQUADRIANTE	54	140,40
	J03	2,00 x 1,50 x 1,80	0,75	COMBR	JANELA DE ALUMÍNIO BRANCO DE COR BRANCA E 2º FOLHAS COM ESVALETE SINTÉTICO VENEZIANA NA COR BRANCA. 1º E 2º REF. - VENEZIANA OU ESQUADRIANTE	4	2,00
	J04	2,00 x 1,50 x 1,80	0,00	COMBR	JANELA DE ALUMÍNIO BRANCO DE COR BRANCA E 2º FOLHAS COM ESVALETE SINTÉTICO VENEZIANA NA COR BRANCA. 1º E 2º REF. - VENEZIANA OU ESQUADRIANTE	53	53,00
	J05	2,00 x 1,50 x 1,80	0,00	COMBR	JANELA DE ALUMÍNIO BRANCO DE COR BRANCA E 2º FOLHAS COM ESVALETE SINTÉTICO VENEZIANA NA COR BRANCA. 1º E 2º REF. - VENEZIANA OU ESQUADRIANTE	5	2,50
G1	4,00 x 2,50			GRUPO FICHA-FÉRMEO existente: qtd. 4			
TOTAL						120	204,98

- NOTAS:
1. REVISÃO GERAL DO TELHADO. TODA A ESTRUTURA DE SUSTENTAÇÃO DO TELHADO DEVERÁ SER AVALIADA QUANTO AO SEU ESTADO DE CONSERVAÇÃO E AS PEÇAS DANIFICADAS DEVERÃO SER SUBSTITUÍDAS POR OUTRAS NOVAS, TANTO AS MADEIRAS QUANTO AS TELHAS. TODAS AS MADEIRAS DEVERÃO SER DE 1ª QUALIDADE, TIPO IPÊ. TODO O MADEIRAMENTO EXISTENTE DEVERÁ SER LIXADO, IMPREGNADO CONTRA PRAGAS E CUPINS, E RECEBER ACABAMENTO EM VERNIZ FOSCO INOCULO.
 2. SERÁ FEITA A SUBSTITUIÇÃO DAS PORTAS E JANELAS PARA O PADRÃO SEDUC.
 3. O PREDIO DEVERÁ PASSAR POR UMA REFORMA GERAL DE ACABAMENTOS PARA O PADRÃO SEDUC.
 4. REFORMAR PISO EXTERNO EXISTENTE QUANDO NECESSÁRIO.
 5. CIRCULADO COM ADEQUAÇÃO DE ACESSIBILIDADE.
 6. CONSTRUIR RAMPAS NO ACESSO PRINCIPAL E ADEQUAR RAMPA DE ACESSO A QUADRA.
 7. FAZER REVISÃO E ADEQUAÇÃO DAS INSTALAÇÕES ELÉTRICAS E HIDROSANITÁRIAS.
 8. AS LAJES EXISTENTES DEVEM SER PINTADAS.
 9. INSTALAÇÃO DE LAJES NO LABORATÓRIO DE INFORMÁTICA E NA SALA DE MEDIÇÃO.
 10. INSTALAÇÃO DE SISTEMA DE COMBATE A INCÊNDIO E PÂNICO.
 11. TODAS AS MEDIDAS DEVERÃO SER CONFERIDAS IN LOCO, HAVENDO DISCREPÂNCIAS ENTRE AS COTAS E AS MEDIDAS REAIS, O ARQUITETO RESPONSÁVEL DEVERÁ SER CONSULTADO.

HISTÓRICO		
ALTERAÇÃO	REVISÃO	DATA
1.		
2.		
3.		
4.		
5.		

ARQUITETO(A):

ENGENHEIRO(A) RESPONSÁVEL:

PROPRIETÁRIO:



GOVERNO DO ESTADO DO PIAUÍ

SEDUC - SECRETARIA DE ESTADO DA EDUCAÇÃO

U.E. RAIMUNDO WALL FERRAZ

DEPARTAMENTO:
UNIDADE DE GESTÃO DA REDE FÍSICA

TÍTULO DO PROJETO:
PROJETO ARQUITETÔNICO

ENDEREÇO DO SERVIÇO:
R. Ten. José Bpo., s/n - Água Mineral, Teresina - PI

TÍTULO DO DESENHO:
PLANTA BAIXA TÉCNICA

MUNICÍPIO:
TERESINA - PI

DESENHO:
YLUSKA RUFINO

ZONA:
URBANA

FASE:
ARQUITETURA

DATA:
FEVEREIRO / 2023

DESENHO:
ARQUITETURA

REVISÃO:
REVISÃO 01

DESENHO:
ARQ

PRANCHA:
05/15

ESCALA:
1/125

RUA JOSÉ DE FREITAS

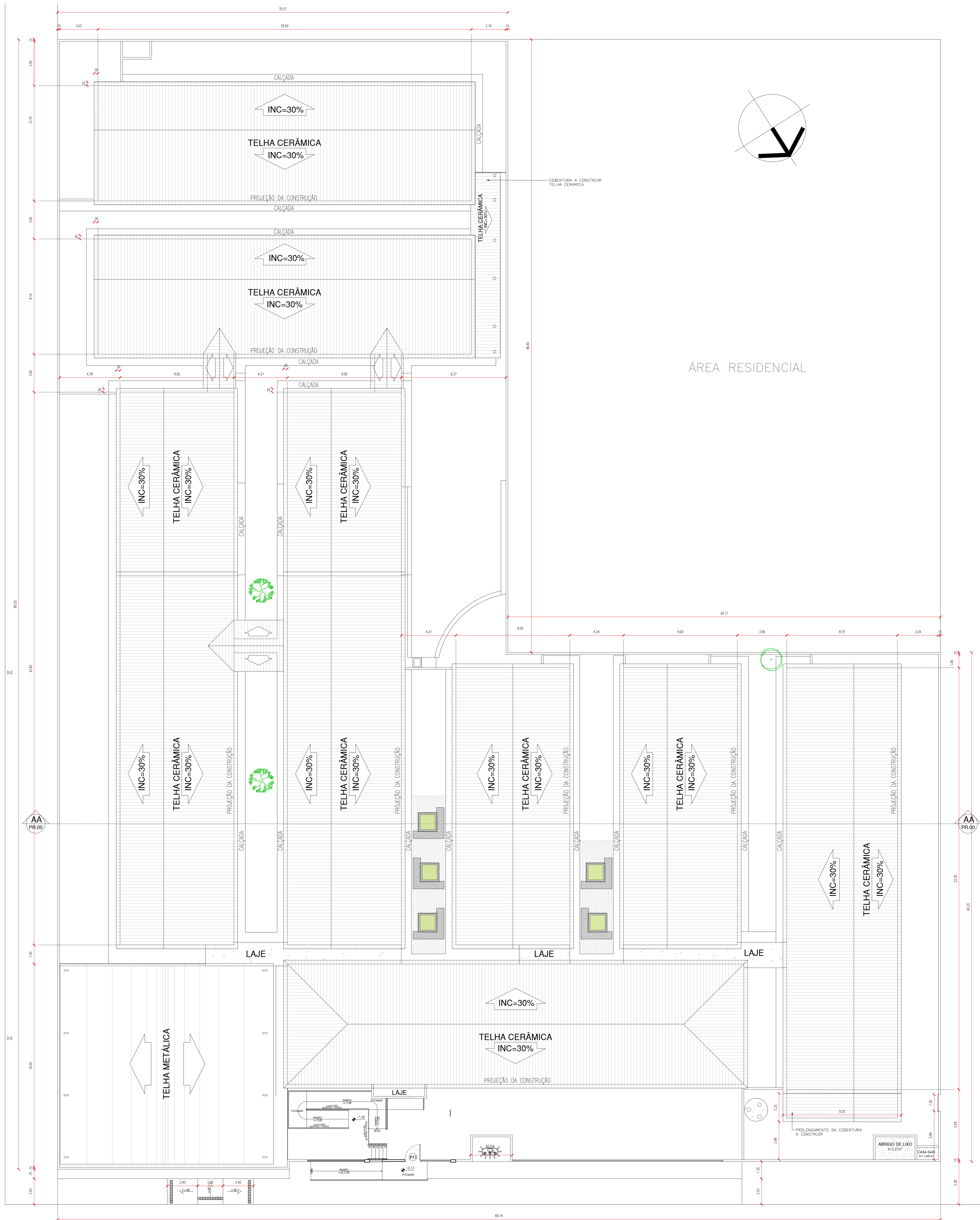

PLANTA DE COBERTURA

ESCALA : 1/125

HISTÓRICO		
ALTERAÇÃO	REVISÃO	DATA
1.		
2.		
3.		
4.		
5.		

ARQUITETO(A): 	ENGENHEIRO(A) RESPONSÁVEL:	PROPRIETÁRIO:
--	----------------------------	---------------

 GOVERNO DO ESTADO DO PIAUÍ		
SEDUC - SECRETARIA DE ESTADO DA EDUCAÇÃO U.E. RAIMUNDO WALL FERRAZ		
DEPARTAMENTO: UNIDADE DE GESTÃO DA REDE FÍSICA	DESENHO: ARQ	
TÍTULO DO PROJETO: PROJETO ARQUITETONICO	PRANCHA: 06/15	
ENDEREÇO DO SERVIÇO: R. Ten. José Bpo., s/n - Água Mineral, Teresina - PI	ESCALA: 1/125	
TÍTULO DO DESENHO: PLANTA DE COBERTURA	REVISÃO: REVISÃO 01	
MUNICÍPIO: TERESINA - PI	ZONA: URBANA	FEVEREIRO / 2023
DESENHO: YLUSKA RUFINO	FASE: ARQUITETURA	DATA:

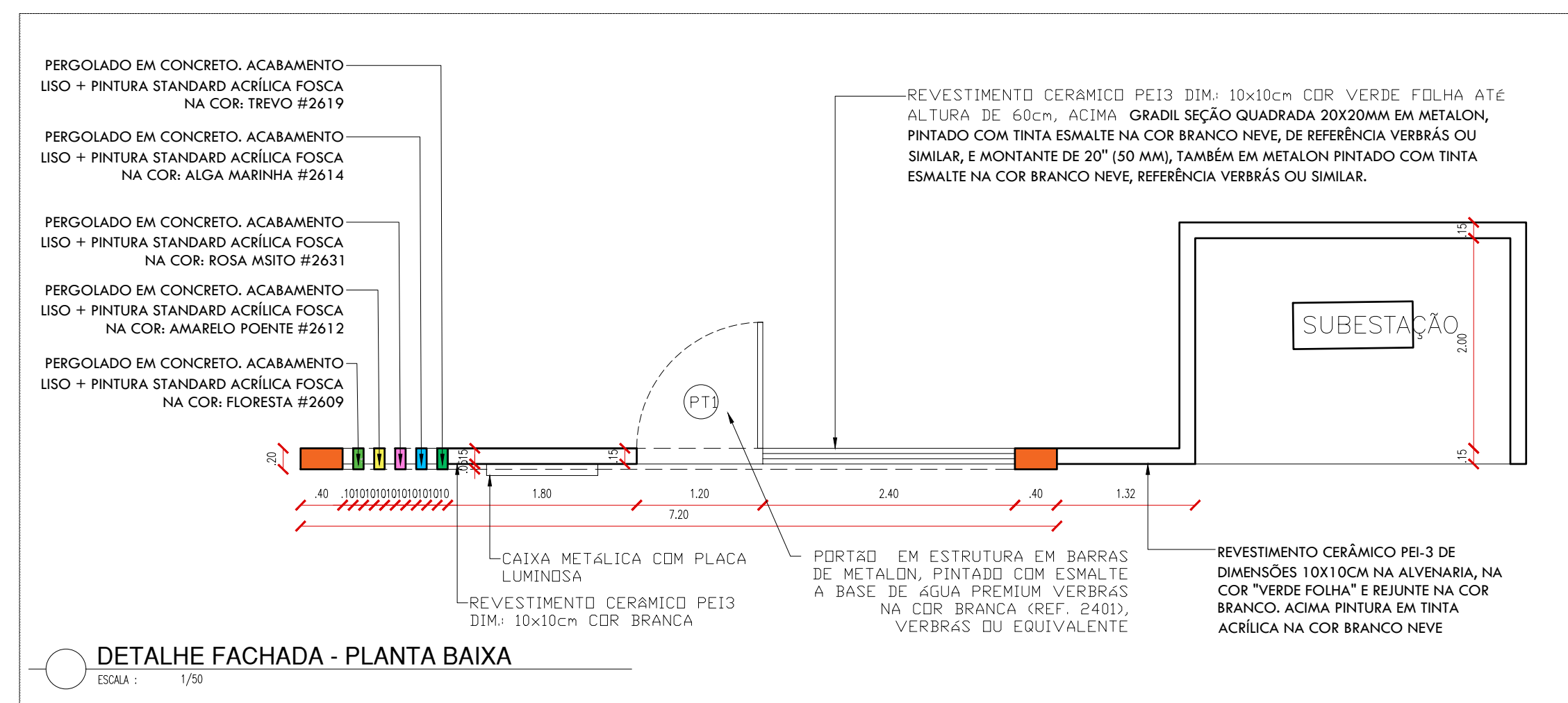

DEPARTAMENTO: UNIDADE DE GESTÃO DA REDE FÍSICA			DESENHO:	
TÍTULO DO PROJETO: PROJETO ARQUITETONICO			ARQ	
ENDEREÇO DO SERVIÇO: R. Ten. José Bpo., s/n - Água Mineral, Teresina - PI			PRANCHA:	
TÍTULO DO DESENHO: CORTES E FACHADAS			07/15	
MUNICÍPIO: TERESINA - PI		ZONA: URBANA		ESCALA: 1/125
DESENHO: YLUKSA RUFINO	FASE: ARQUITETURA	DATA: FEVEREIRO / 2023	REVISÃO: REVISÃO 01	

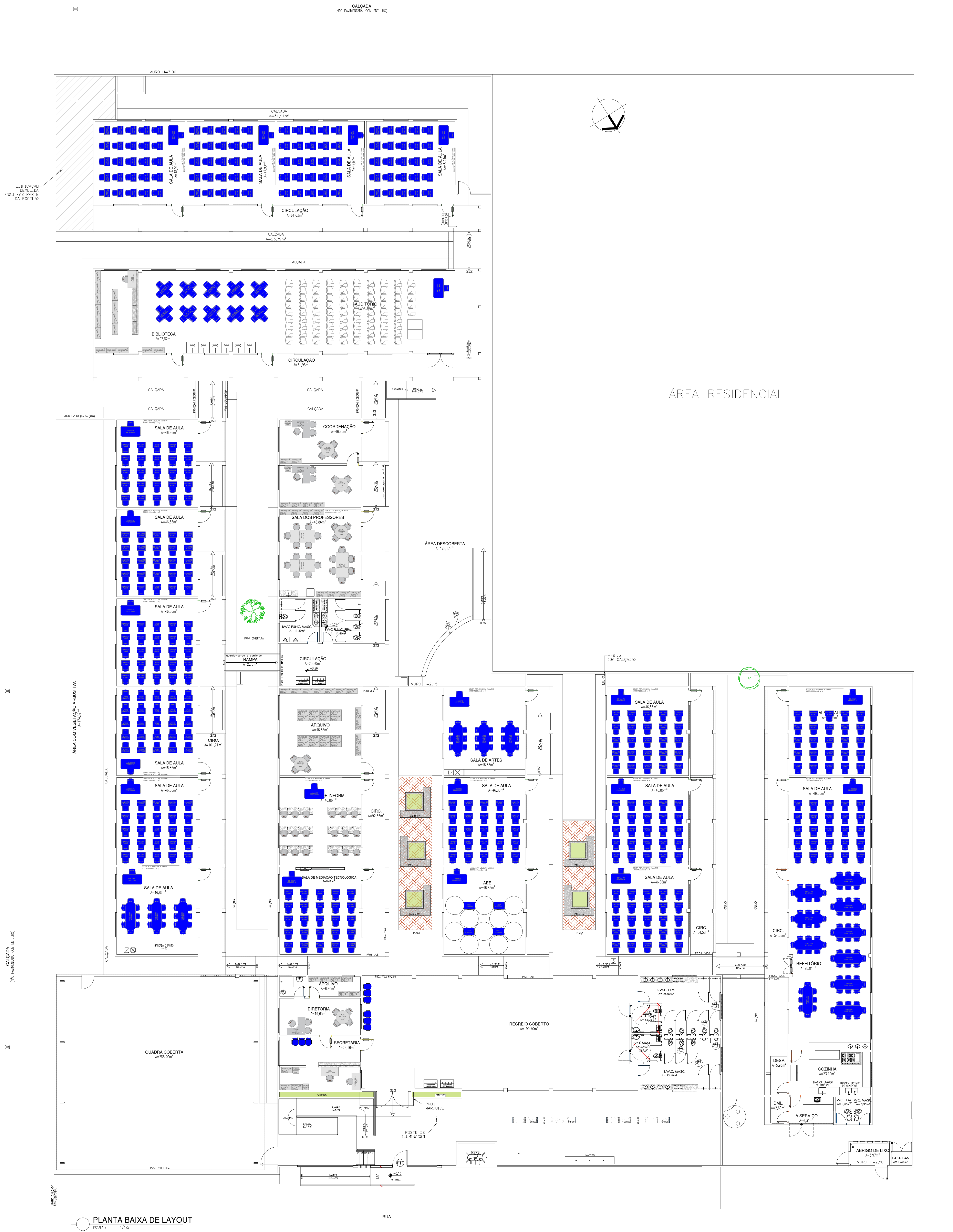

HISTÓRICO		
ALTERAÇÃO	REVISÃO	DATA
1.		
2.		
3.		
4.		
5.		

ARQUITETO(A): <i>Yliska Rufino</i>	ENGENHEIRO(A) RESPONSÁVEL:	PROPRIETÁRIO:
---------------------------------------	----------------------------	---------------



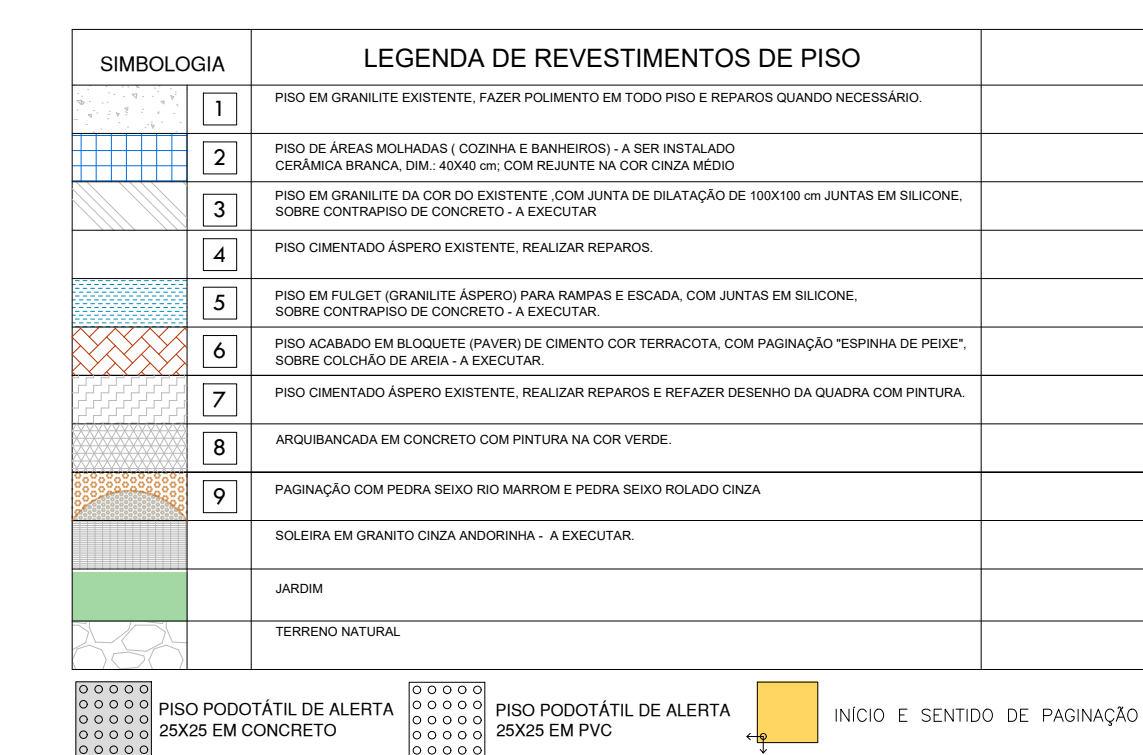

GOVERNO DO ESTADO DO PIAUÍ
SEDUC - SECRETARIA DE ESTADO DA EDUCAÇÃO
U.E. RAIMUNDO WALL FERRAZ

DEPARTAMENTO: UNIDADE DE GESTÃO DA REDE FÍSICA	DESENHO: ARQ
TÍTULO DO PROJETO: PROJETO ARQUITETÔNICO	PRANCHA: 08/15
ENDEREÇO DO SERVIÇO: R. Ten. José Bpo., s/n - Água Mineral, Teresina - PI	ESCALA: 1/125
TÍTULO DO DESENHO: PLANTA DE LAYOUT	REVISÃO: REVISÃO 01
MUNICÍPIO: TERESINA - PI	ZONA: URBANA
DESENHO: YLUSKA RUFINO	FASE: ARQUITETURA
DATA: FEVEREIRO / 2023	



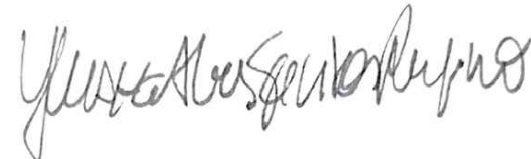

HISTÓRICO		
ALTERAÇÃO	REVISÃO	DATA
1.		
2.		
3.		
4.		
5.		

ARQUITETO(A): 	ENGENHEIRO(A) RESPONSÁVEL: 	PROPRIETÁRIO: 
--	---	--

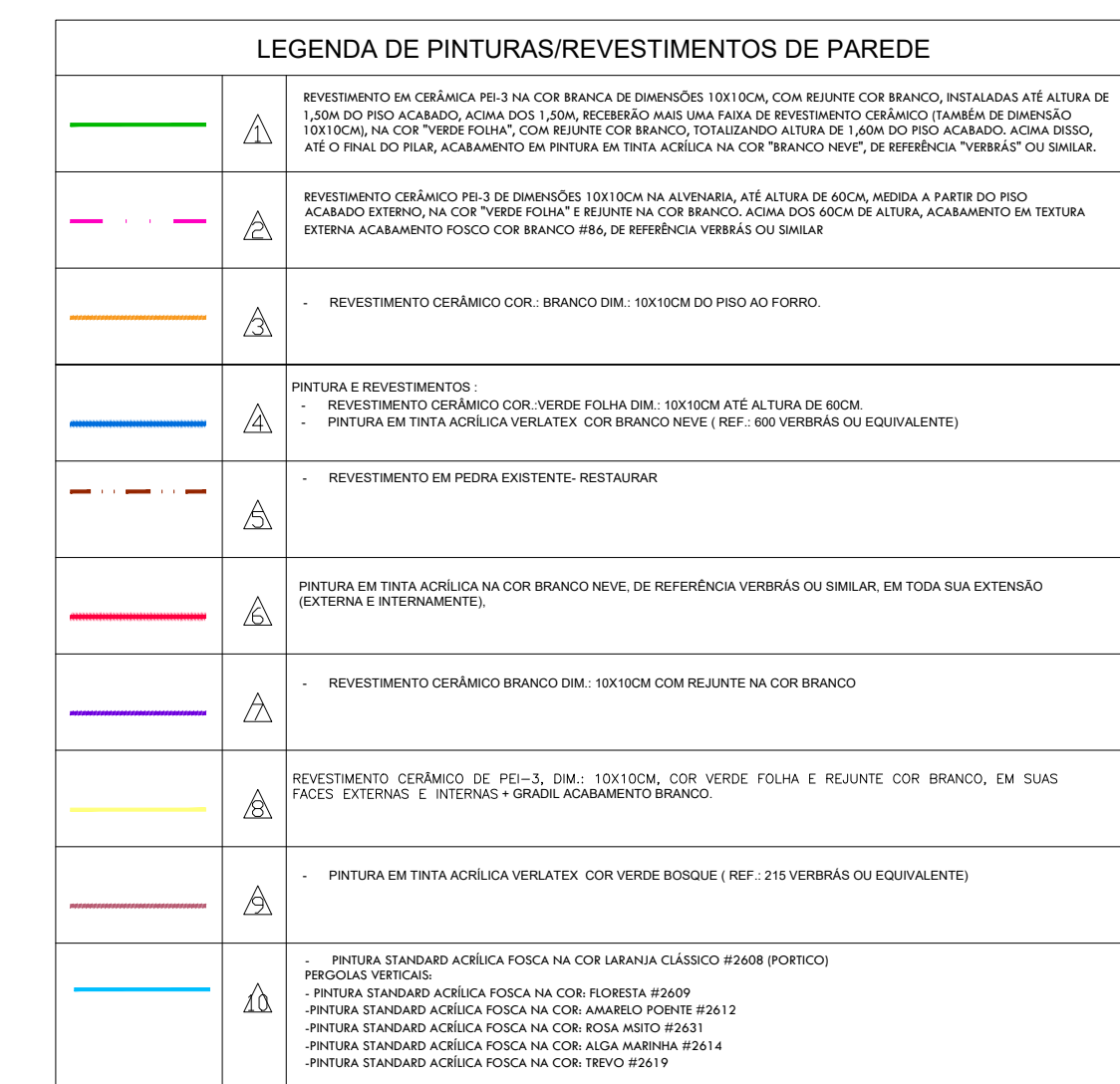
 <p>Piauí GOVERNO DO ESTADO</p>	<h1>GOVERNO DO ESTADO DO PIAUÍ</h1>	
	<p>SEDUC - SECRETARIA DE ESTADO DA EDUCAÇÃO</p> <p>U.E. RAIMUNDO WALL FERRAZ</p>	
DEPARTAMENTO: UNIDADE DE GESTÃO DA REDE FÍSICA	DESENHO: ARQ	
TÍTULO DO PROJETO: PROJETO ARQUITETONICO	PRANCHA: 09/15	
ENDEREÇO DO SERVIÇO: R. Ten. José Bpo., s/n - Água Mineral, Teresina - PI		
TÍTULO DO DESENHO: PLANTA DE PISO		
MUNICÍPIO: TERESINA - PI	ZONA: URBANA	ESCALA: 1/125
DESENHO: YLSUKA RUFINO	FASE: ARQUITETURA	DATA: FEVEREIRO / 2023
		REVISÃO: REVISÃO 01

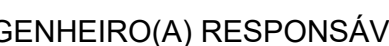

HISTÓRICO		
ALTERAÇÃO	REVISÃO	DATA
1.		
2.		
3.		
4.		
5.		

ARQUITETO(A): 	ENGENHEIRO(A) RESPONSÁVEL: 	PROPRIETÁRIO: 
--	---	--

 Piauí GOVERNO DO ESTADO	GOVERNO DO ESTADO DO PIAUÍ	
	SEDUC - SECRETARIA DE ESTADO DA EDUCAÇÃO	
	U.E. RAIMUNDO WALL FERRAZ	
	DEPARTAMENTO: UNIDADE DE GESTÃO DA REDE FÍSICA	DENSHNO: ARQ
TÍTULO DO PROJETO: PROJETO ARQUITETONICO		
ENDEREÇO DO SERVIÇO: R. Ten. José Bpo., s/n - Água Mineral, Teresina - PI	PRANCHA: 10/15	
TÍTULO DO DESENHO: PLANTA DE REVESTIMENTO DE PAREDE		
MUNICÍPIO: TERESINA - PI	ZONA: URBANA	ESCALA: 1/125
DESENHO: YLSUKA RUFINO	FASE: ARQUITETURA	DATA: FEVEREIRO / 2023
		REVISÃO: REVISÃO 01



ÁREA RESIDENCIAL

LEGENDA DE FORRO	
1	FORRO EM PVC EXISTENTE
2	FORRO EM GESSO EXISTENTE
3	LAJE + LAJE BRANDEIRA E PROTETOR COM TETO PVA COM BRANCO NOVO (ACABAMENTO PISO)
4	SOLO FORRO: TELA COMBRIDA, FUNDAMENTO EXISTENTE NA COF. MADEIRA NATURAL.
5	TELA METALICA ARREBIADA
6	FORRO PARA COLOMBO
7	LAJE + FORRO EM FIBRA ARMADA COM TRATAMENTO ACÚSTICO

HISTÓRICO		
ALTERAÇÃO	REVISÃO	DATA
1.		
2.		
3.		
4.		
5.		

ARQUITETO(A): <i>Yluska Rufino</i>	ENGENHEIRO(A) RESPONSÁVEL:	PROPRIETÁRIO:
---------------------------------------	----------------------------	---------------

	GOVERNO DO ESTADO DO PIAUÍ	
	SEDUC - SECRETARIA DE ESTADO DA EDUCAÇÃO U.E. RAIMUNDO WALL FERRAZ	
DEPARTAMENTO: UNIDADE DE GESTÃO DA REDE FÍSICA	DESENHO: ARQ	
TÍTULO DO PROJETO: PROJETO ARQUITETÔNICO	PRANCHA: 11/15	
ENDEREÇO DO SERVIÇO: R. Ten. José Bpo., s/n - Água Mineral, Teresina - PI	ESCALA: 1/125	
TÍTULO DO DESENHO: PLANTA DE FORRO	REVISÃO: REVISÃO 01	
MUNICÍPIO: TERESINA - PI	ZONA: URBANA	FEVEREIRO / 2023
DESENHO: YLUSKA RUFINO	FASE: ARQUITETURA	DATA:

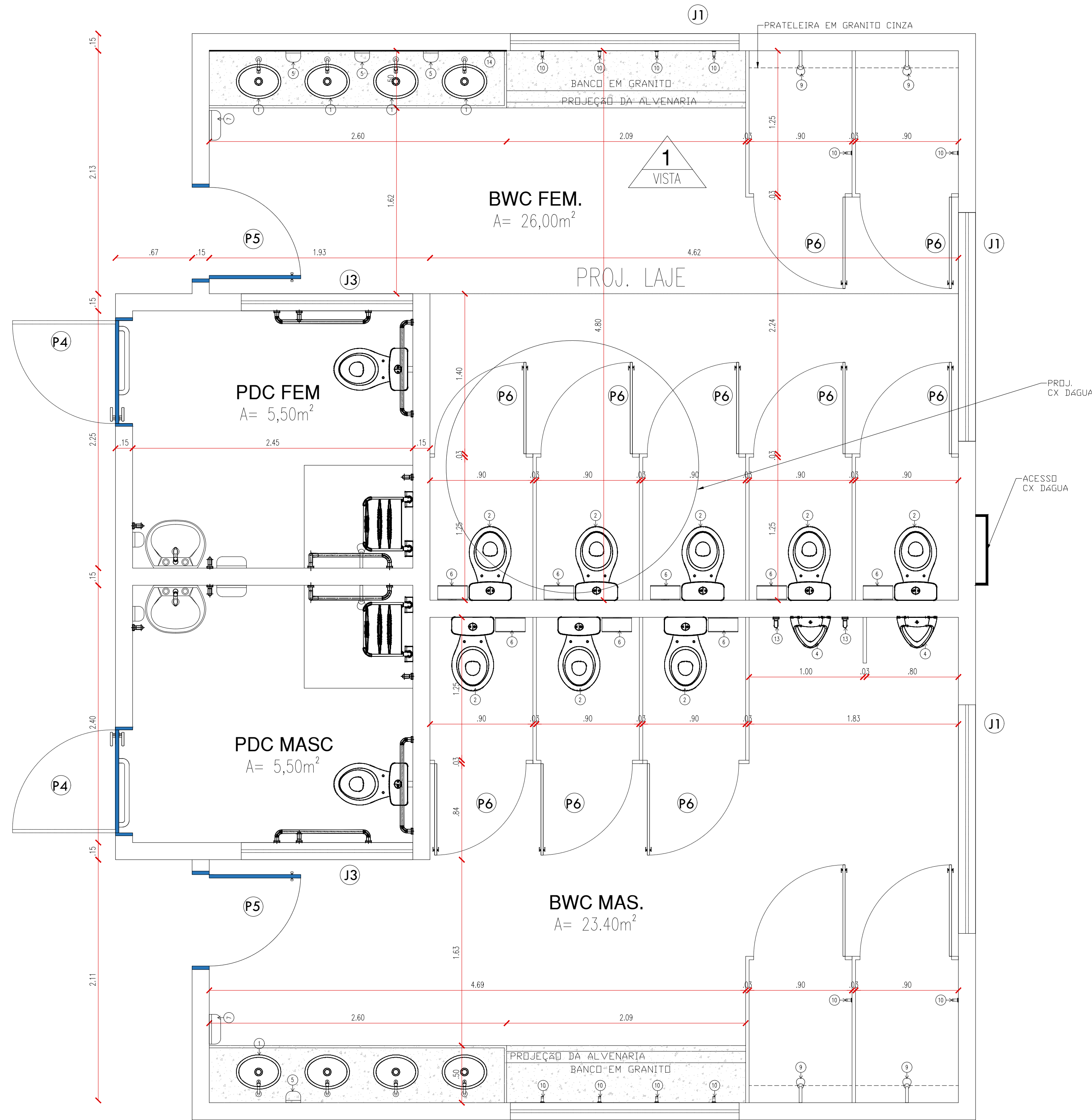

PLANTA BAIXA BANHEIRO COLETIVO
ESCALA: 1/25

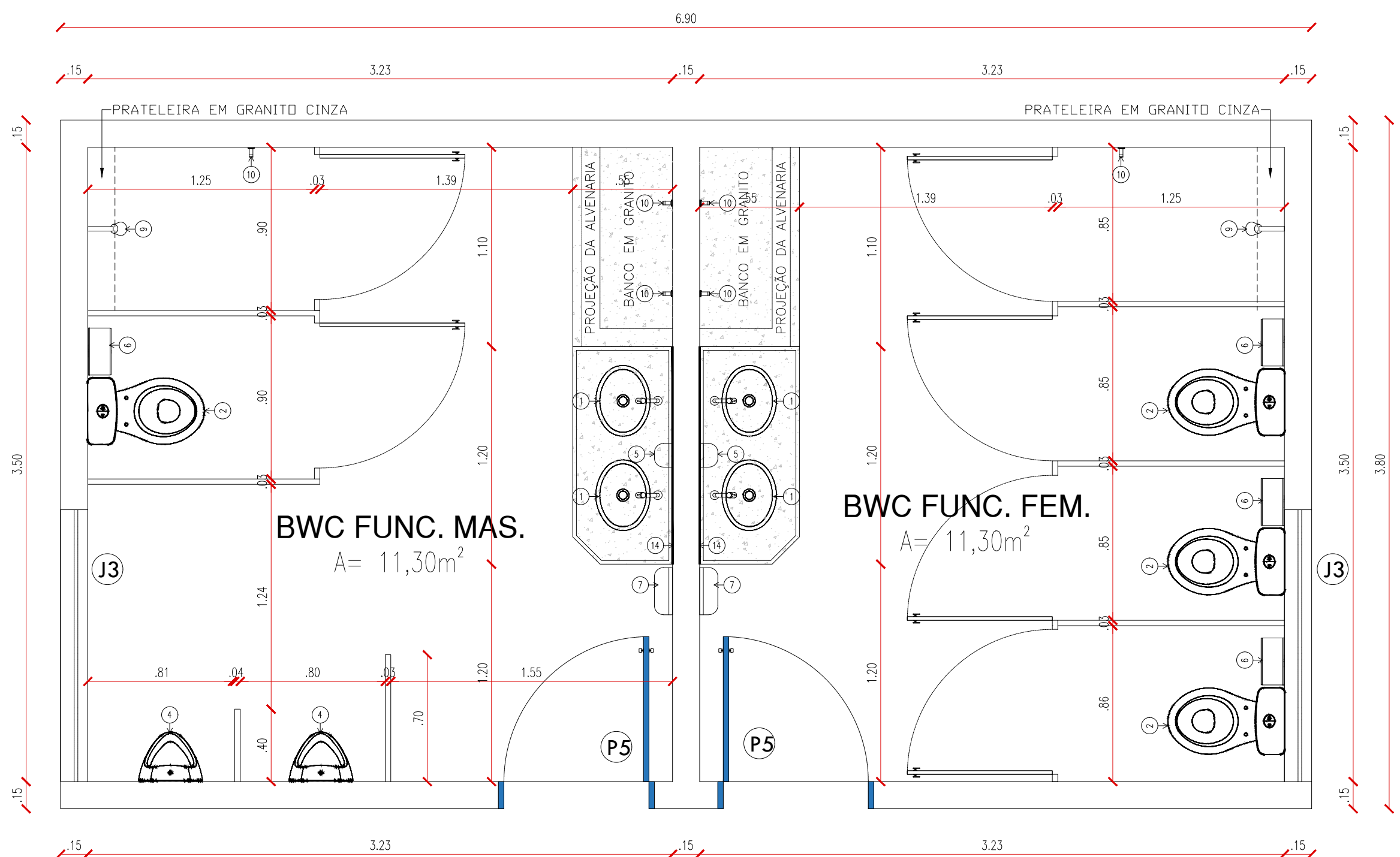

PLANTA BAIXA BANHEIRO FUNCIONARIOS
ESCALA: 1/25

LEGENDA - ACESSÓRIOS DE BANHEIROS

01	CUBA DE EMBUTIR OVAL EM LOUÇA BRANCA, 35 x 50CM OU EQUIVALENTE
02	VASO SANITÁRIO COM CAIXA ACOPLADA COR BRANCA
03	ESSENTO SANITÁRIO CONVENCIONAL
04	MICTÓRIO SIFONADO LOUÇA BRANCA PADRÃO MÉDIO
05	SABONETEIRA PLÁSTICA TIPO DISPENSER PARA SABONETE LÍQUIDO COM RESERVATÓRIO 800 A 1500ml
06	DISPENSER PLÁSTICO PARA PAPEL HIGIÊNICO
07	DISPENSER PLÁSTICO PARA PAPEL TOALHA
08	TORNEIRA CROMADA DE MESA 1/4
09	CHUVEIRO TRADICIONAL
10	CABIDE CROMADO
11	ACABAMENTO PARA REGISTRO BASE 3/4"
12	RAIO SIFONADO CROMADO COM FECHO
13	SIFÃO DO TIPO GARRAFA EM METAL CROMADO 1x1-1/2
14	ESPELHO

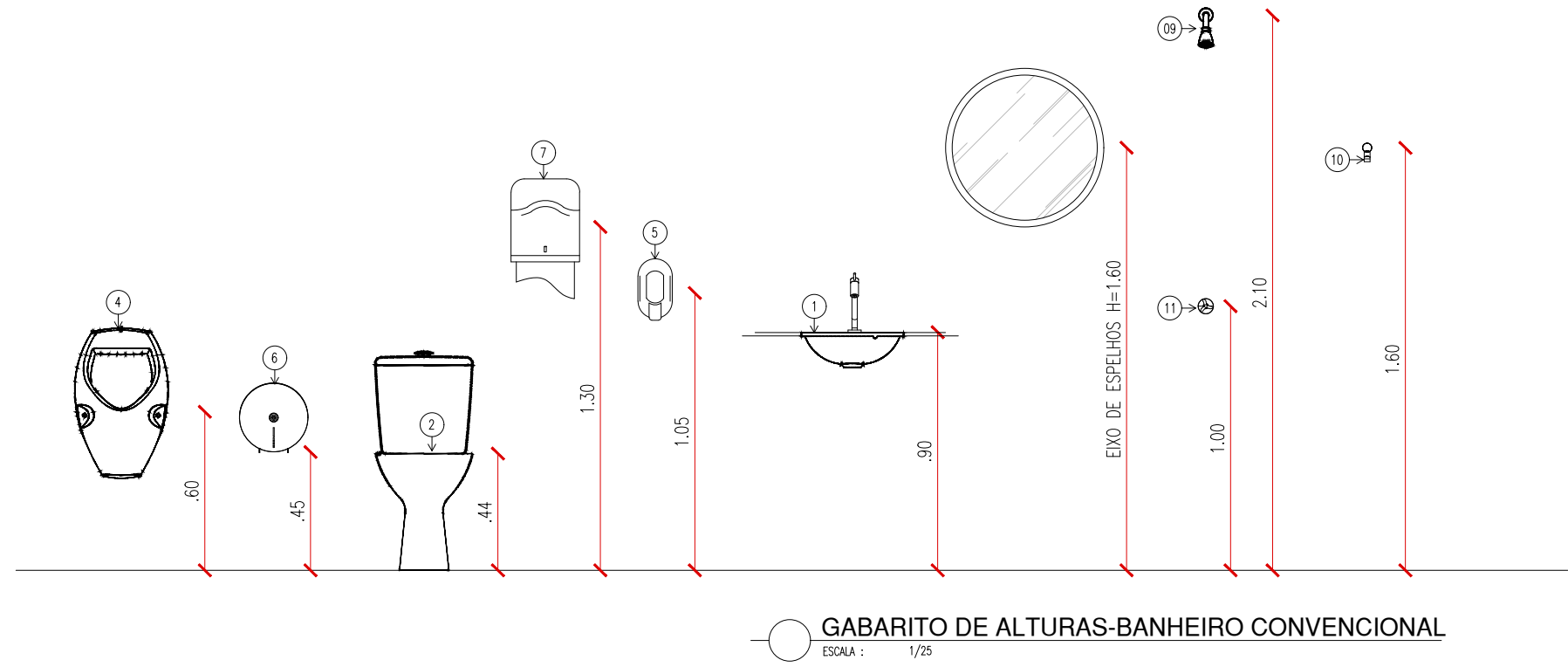

GABARITO DE ALTURAS-BANHEIRO CONVENCIONAL
ESCALA: 1/25

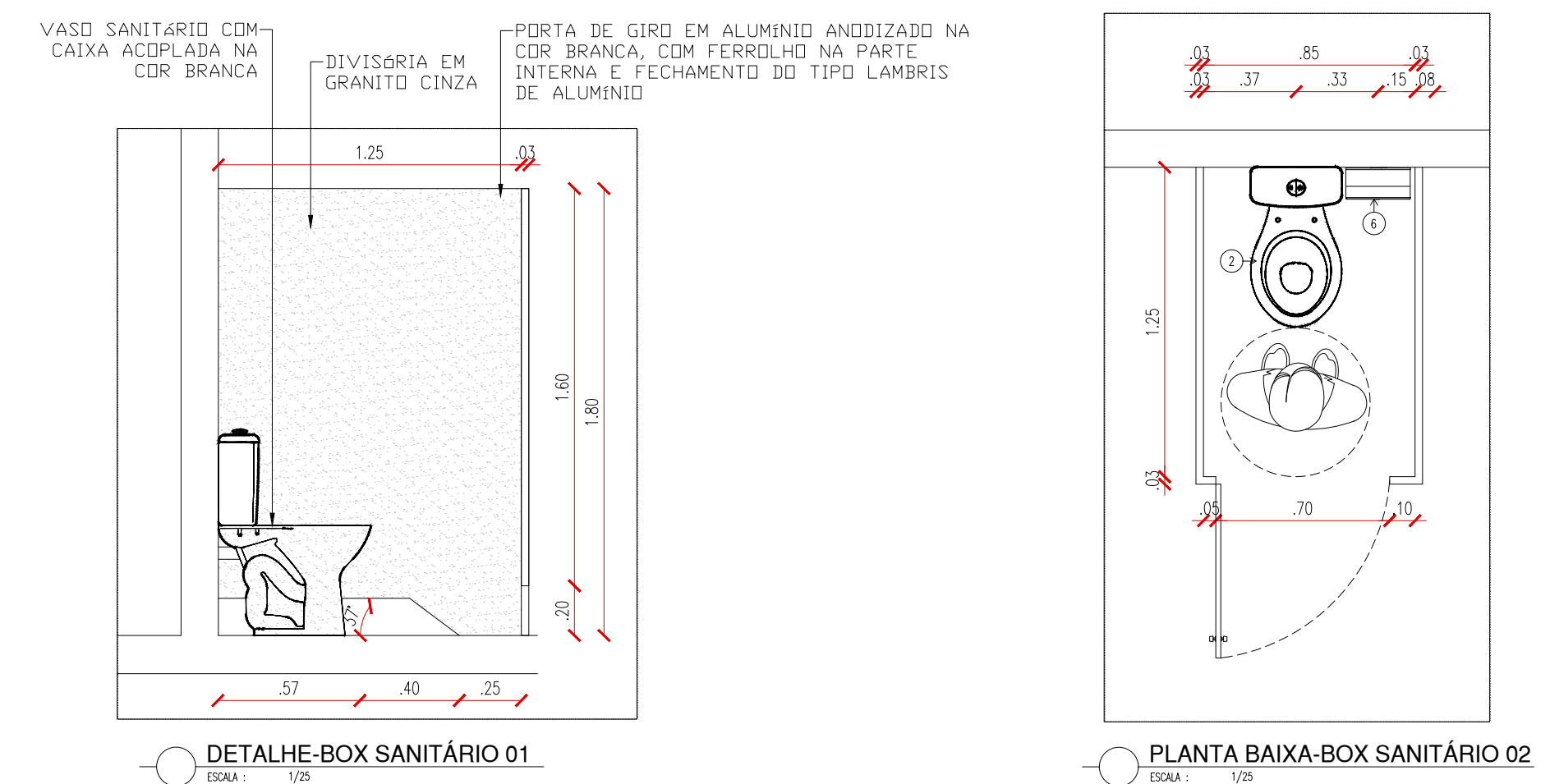

DETALHE-BOX SANITÁRIO 01
ESCALA: 1/25

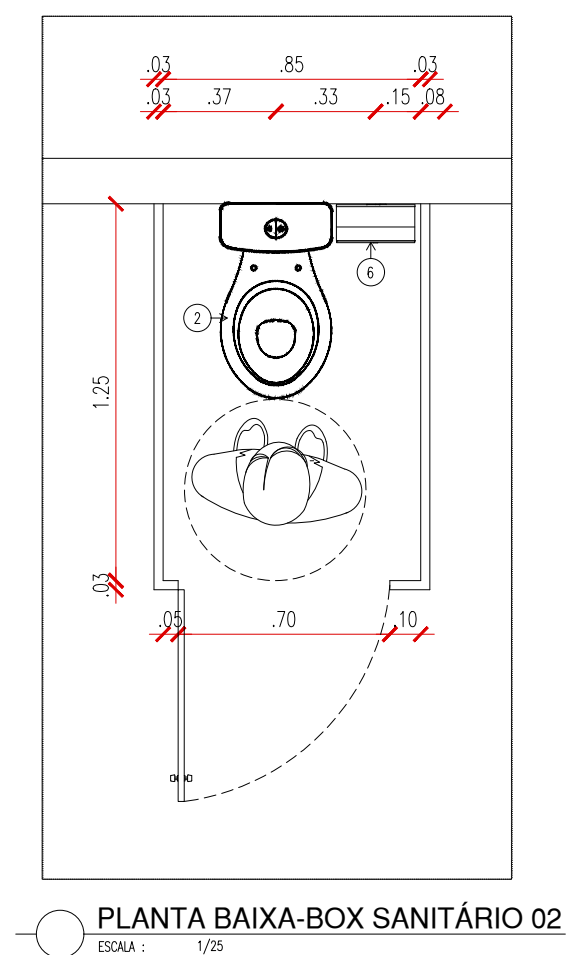

PLANTA BAIXA-BOX SANITÁRIO 02
ESCALA: 1/25

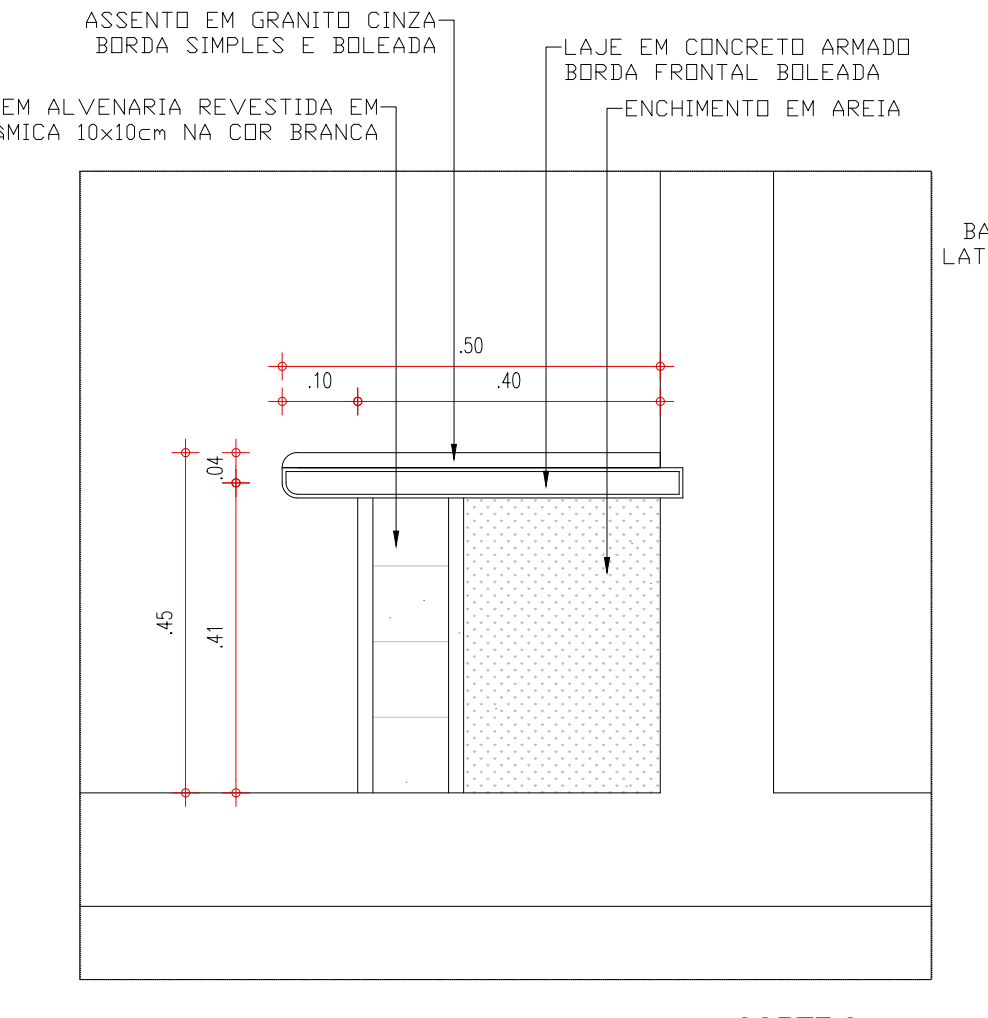

CORTE C1
ESCALA: 1/8

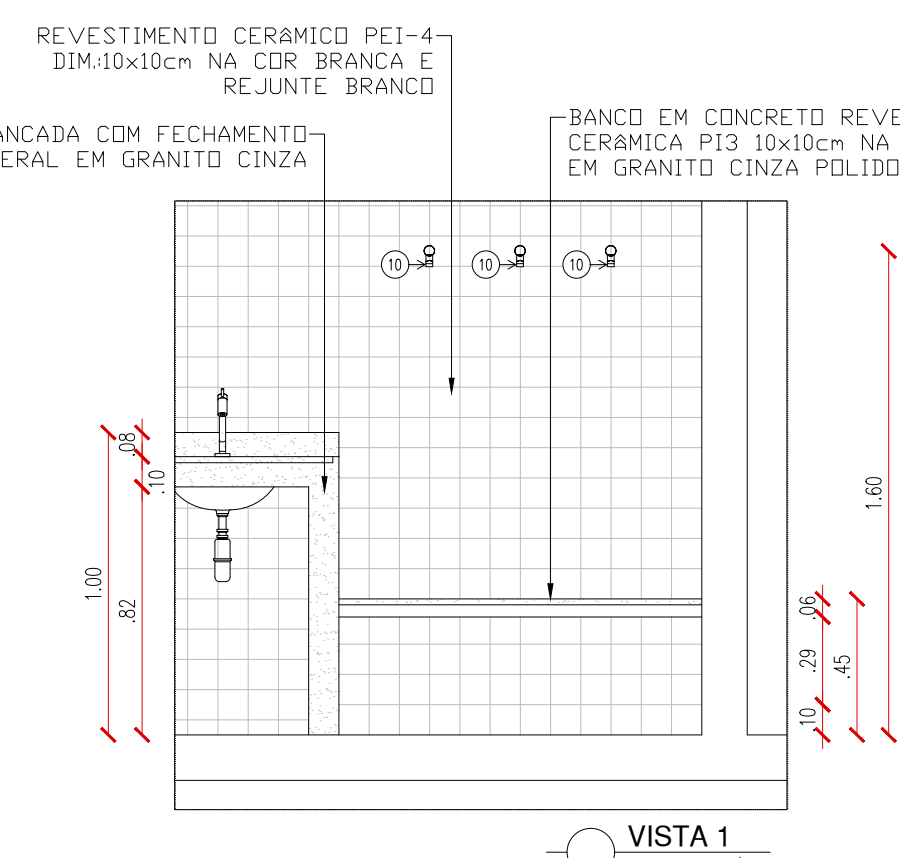

VISTA 1
ESCALA: 1/25

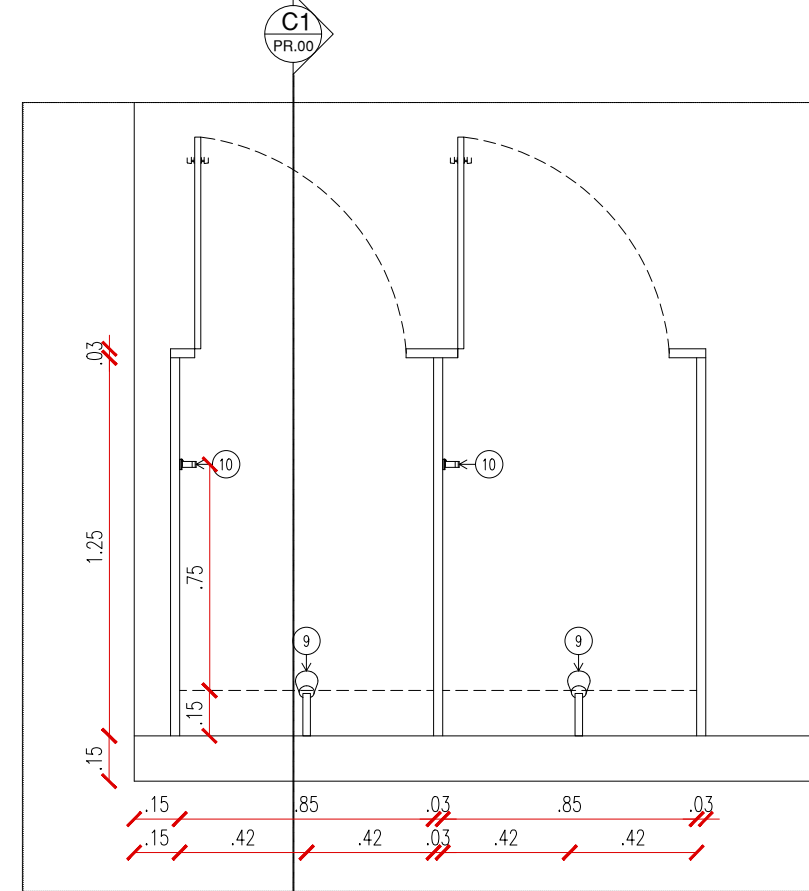

PLANTA BAIXA-BOX CHUVEIRO
ESCALA: 1/25

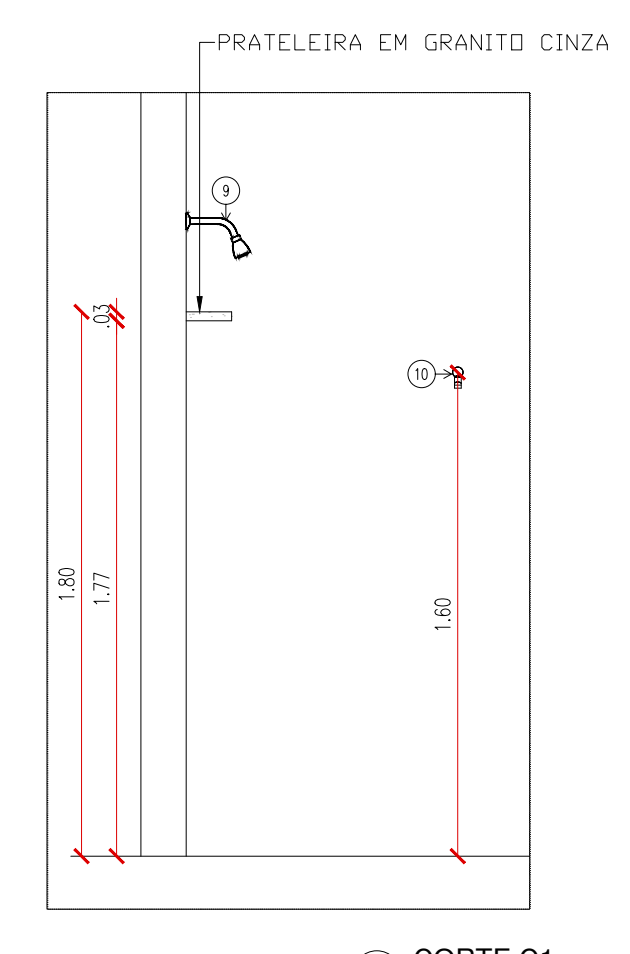

CORTE C1
ESCALA: 1/25

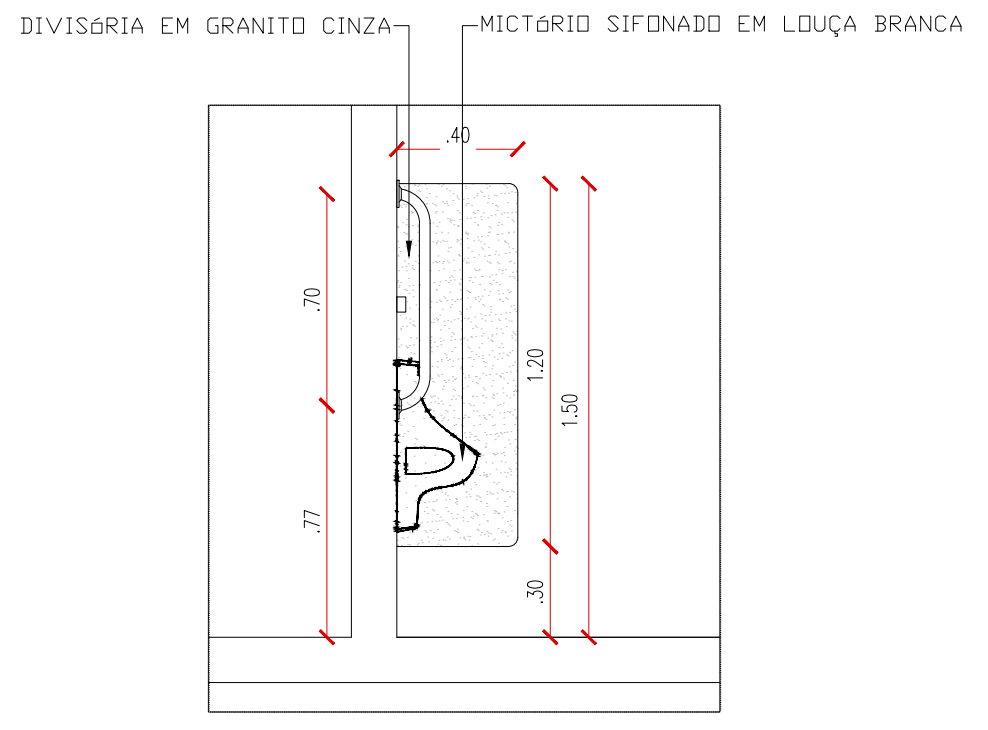

VISTA 2
ESCALA: 1/25

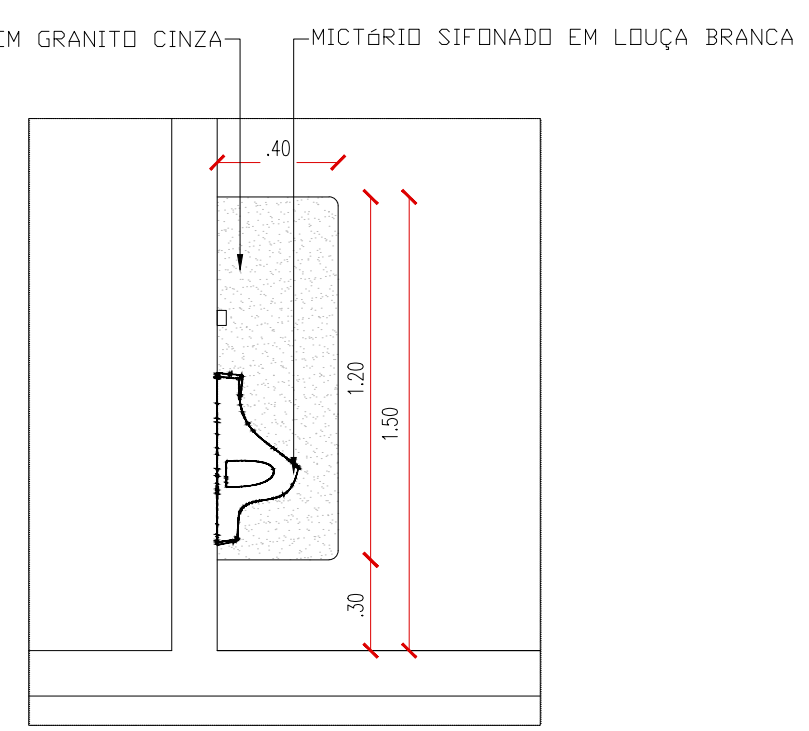

CORTE C1
ESCALA: 1/25

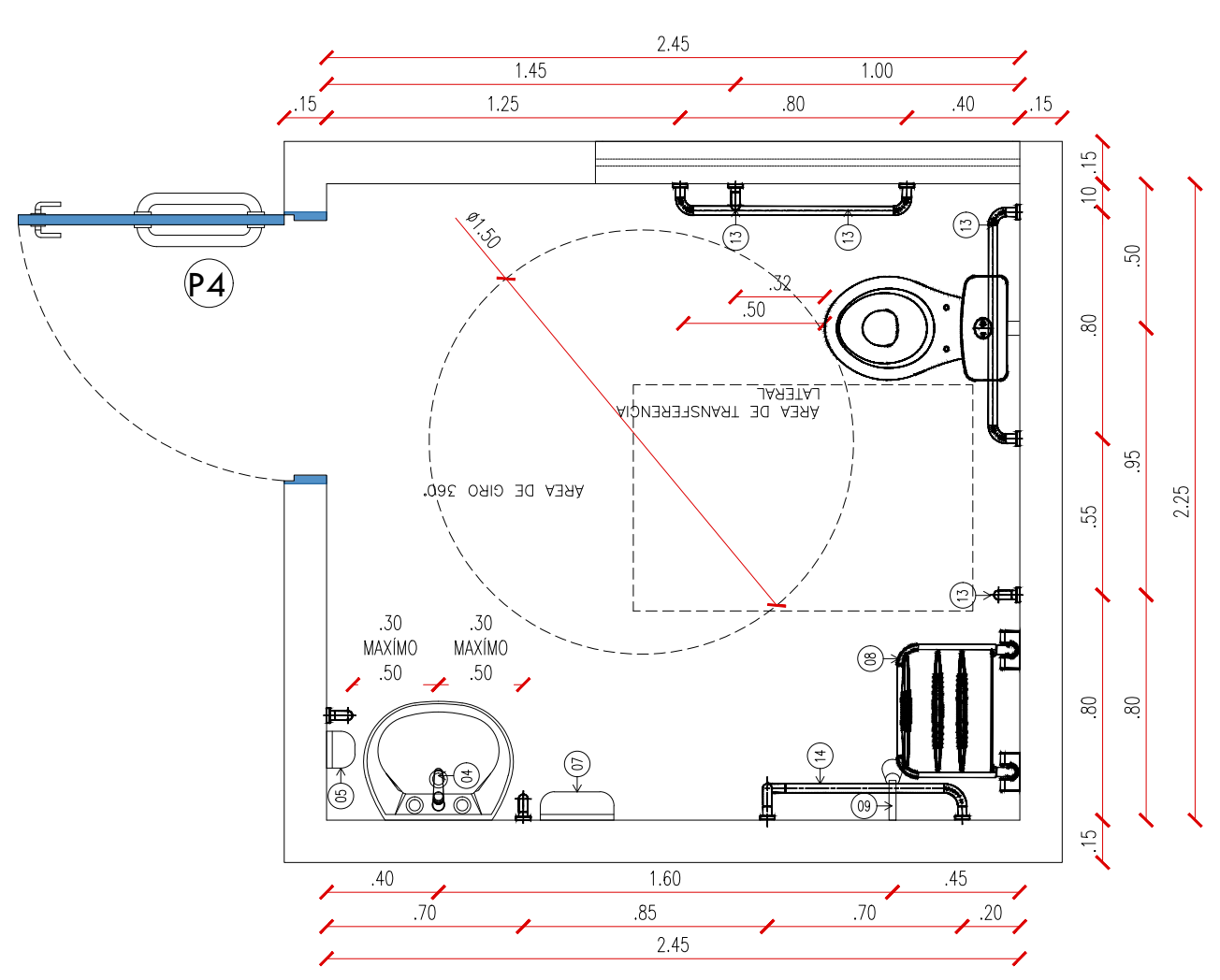

PLANTA BAIXA BANHEIRO PCD
ESCALA: 1/25

LEGENDA - ACESSÓRIOS DE BANHEIROS PNE

01	LAVATÓRIO COM COLUNA SUSPENSÁ
02	VASO SANITÁRIO COM CAIXA ACOPLADA COR BRANCA
03	ASSENTO SANITÁRIO CONVENCIONAL
04	TORNEIRA DE MESA COM FECHAMENTO AUTOMÁTICO PARA LAVATÓRIO
05	SABONETEIRA PLÁSTICA TIPO DISPENSER PARA SABONETE LÍQUIDO COM RESERVATÓRIO 800 A 1500ml
06	DISPENSER PLÁSTICO PARA PAPEL HIGIÊNICO
07	DISPENSER PLÁSTICO PARA PAPEL TOALHA
08	BANCO ARTICULADO EM AÇO INOX PARA PCD, FIXADO NA PAREDE
09	CHUVEIRO TRADICIONAL
10	CABIDE CROMADO
11	ACABAMENTO PARA REGISTRO BASE 3/4"
12	RAIO SIFONADO CROMADO COM FECHO
13	BARRA DE APOIO RETA EM AÇO INOX POLIDO, 80 CM FIXADA NA PAREDE
14	BARRA DE APOIO EM L EM AÇO INOX POLIDO, 70x70 CM FIXADA NA PAREDE
15	BARRA DE APOIO RETA EM AÇO INOX POLIDO, 40 CM FIXADA NA PORTA OU PAREDE
16	SIFÃO DO TIPO GARRAFA EM METAL CROMADO 1x1-1/2

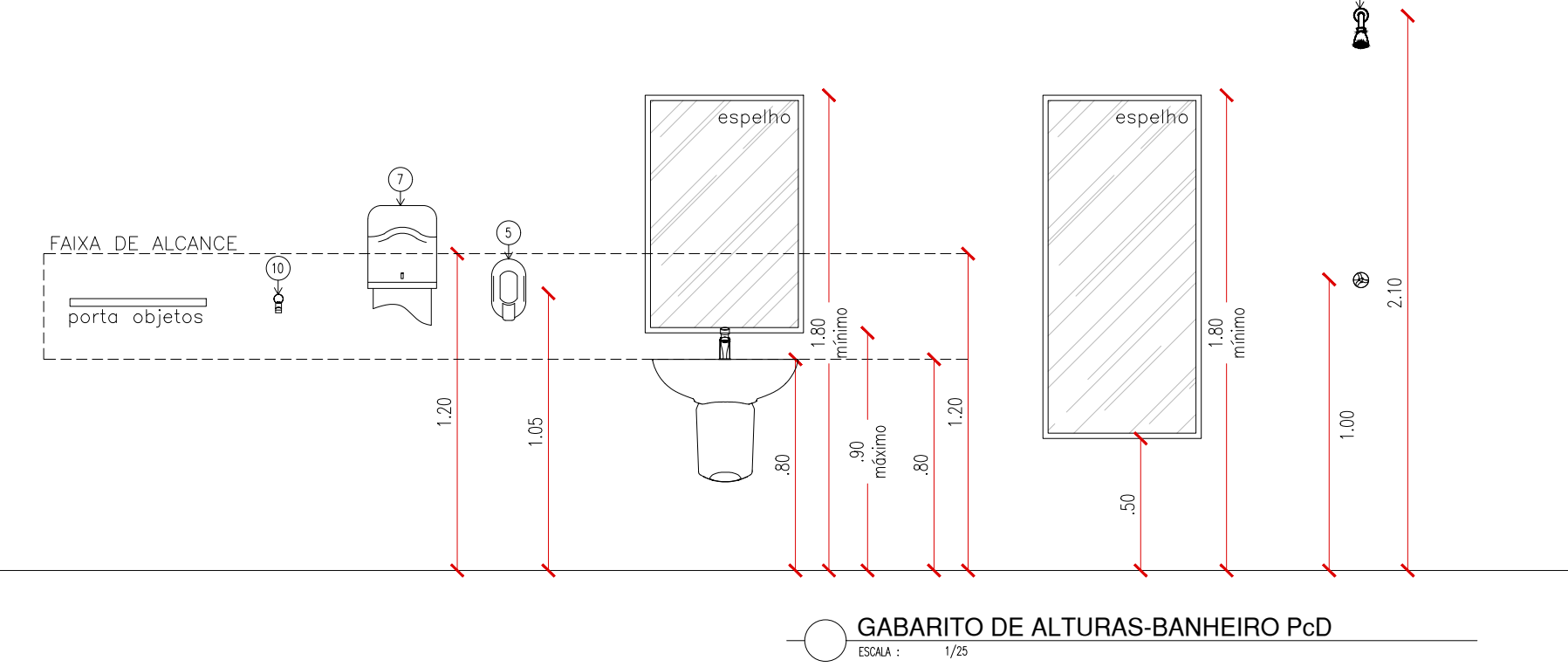
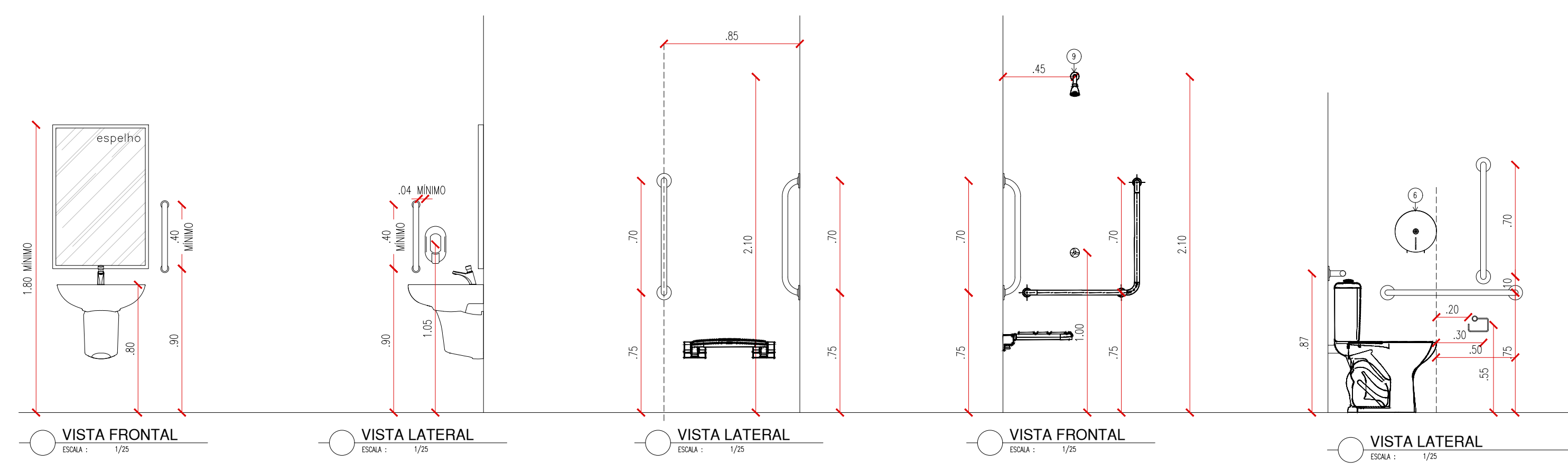

GABARITO DE ALTURAS-BANHEIRO Pcd
ESCALA: 1/25

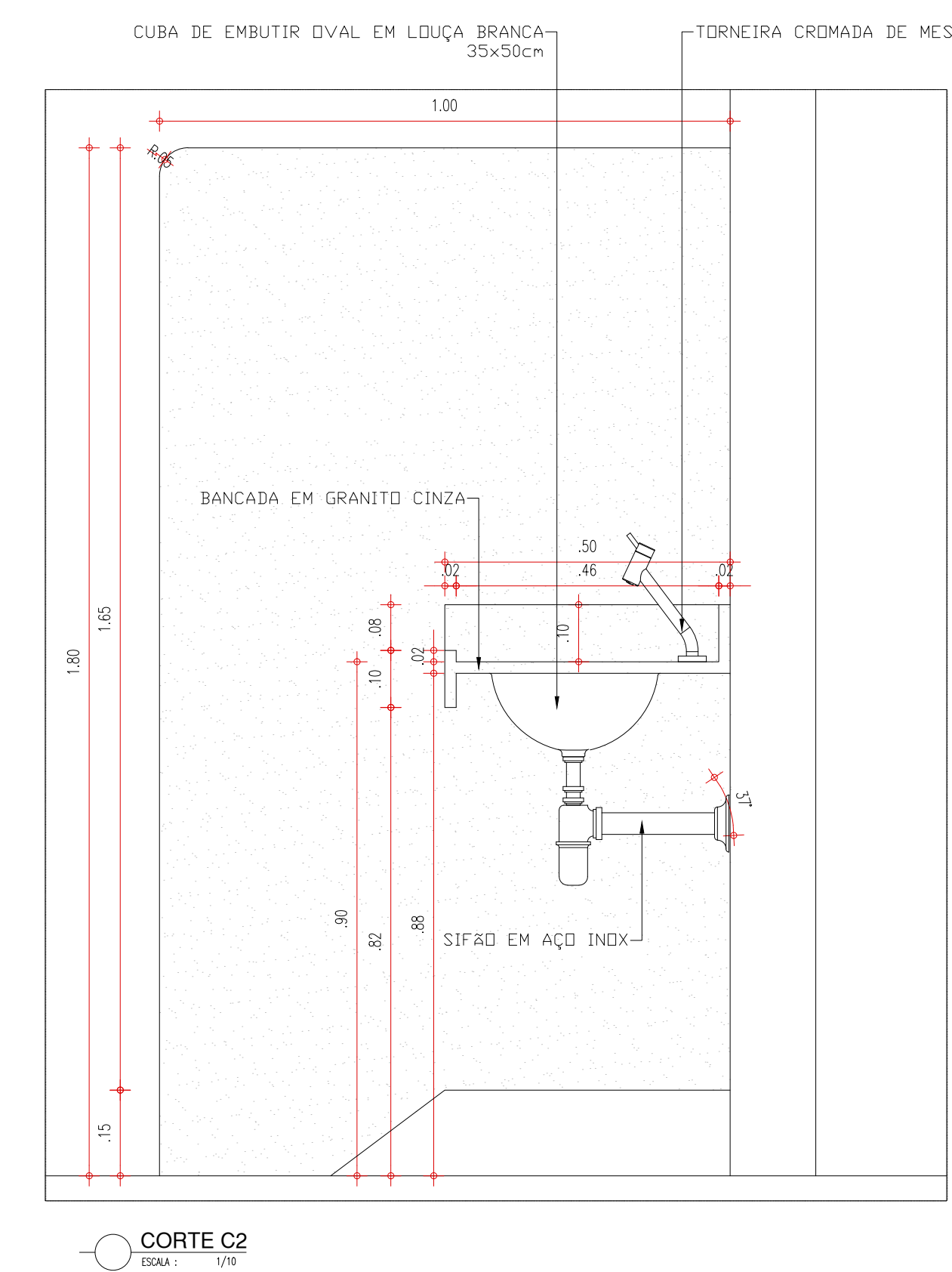

CORTE C2
ESCALA: 1/8

HISTÓRICO		
ALTERAÇÃO	REVISÃO	DATA
1.		
2.		
3.		
4.		
5.		

ARQUITETO(A): <i>Ylуска Rufino</i>	ENGENHEIRO(A) RESPONSÁVEL:	PROPRIETÁRIO:
---------------------------------------	----------------------------	---------------



GOVERNO DO ESTADO DO PIAUÍ

SEDUC - SECRETARIA DE ESTADO DA EDUCAÇÃO

U.E. RAIMUNDO WALL FERRAZ

DEPARTAMENTO:
UNIDADE DE GESTÃO DA REDE FÍSICA

TÍTULO DO PROJETO:
PROJETO ARQUITETÔNICO

ENDEREÇO DO SERVIÇO:
R. Ten. José Bpo., s/n - Água Mineral, Teresina - PI

TÍTULO DO DESENHO:
DETALHAMENTO - BANHEIROS

MUNICÍPIO:
TERESINA - PI

DESENHO:
YLUSKA RUFINO

ZONA:
URBANA

ESCALA:
INDICADA

REVISÃO:
REVISÃO 01

FEVEREIRO / 2023

ARQ

12/15

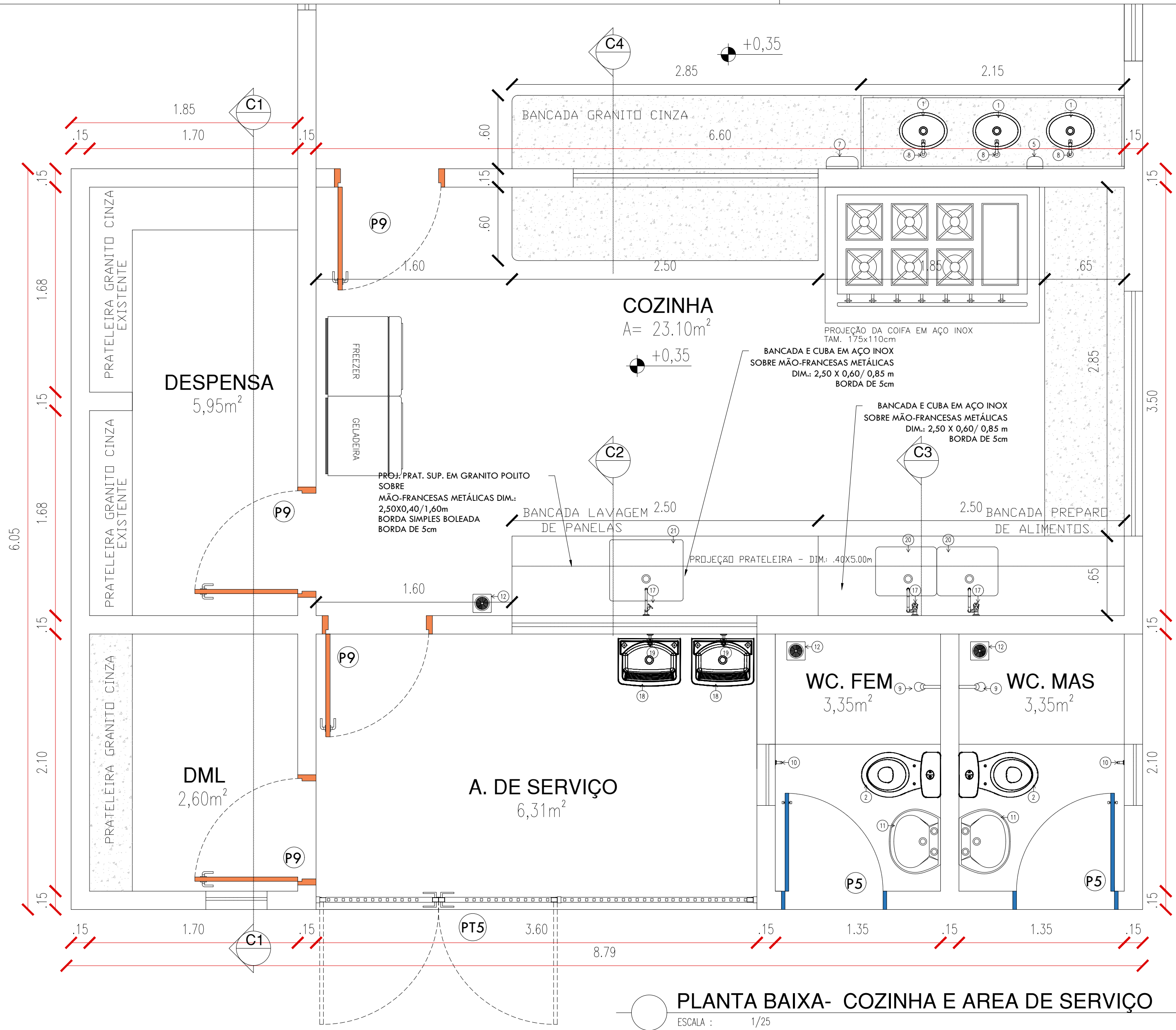

LEGENDA - COZINHA E LAVANDERIA	
01	CUBA DE EMBUTIR OVAL EM LOUÇA BRANCA, 35 X 50CM OU EQUIVALENTE
05	SABONETEIRA PLÁSTICA TIPO DISPENSER
07	PORTA PAPEL TOALHA (DISPENSER), DE PLÁSTICO
08	TORNEIRA CROMADA DE MESA 1/2 OU 3/4 PARA LAVATÓRIO
12	RALO SIFONADO EM PVC, COM ACABAMENTO CROMADO
17	TORNEIRA CROMADA LONGA, DE PAREDE, 1/2 OU 3/4, PARA PIA DE COZINHA, PADRÃO MÉDIO
18	TANQUE DE LOUÇA BRANCA SUSPENSO, 18L OU EQUIVALENTE
19	TORNEIRA CROMADA 1/2 OU 3/4 PARA TANQUE, PADRÃO MÉDIO
20	CUBA DE EMBUTIR DE AÇO INOXIDÁVEL MÉDIA, INCLUSIVE VÁLVULA TIPO AMERICANA, DIMENSÕES: 40x34cm
21	CUBA DE EMBUTIR DE AÇO INOXIDÁVEL MÉDIA, INCLUSIVE VÁLVULA TIPO AMERICANA, DIMENSÕES: 60x50x48cm
22	BANCADA DE INOX (TAMANHOS VARIADOS)
23	BANCADA DE GRANITO (TAMANHOS VARIADOS)

LEGENDA - ACESSÓRIOS DE BANHEIROS	
02	VASO SANITÁRIO COM CAIXA ACOPLADA COR BRANCA
03	ASSENTO SANITÁRIO CONVENCIONAL
04	MICRÔRIO SIFONADO LOUÇA BRANCA, PADRÃO MÉDIO
05	SABONETEIRA PLÁSTICA TIPO DISPENSER
06	PARA SABONETE LÍQUIDO COM RESERVATÓRIO 800 A 1500ml
07	DISPENSER PLÁSTICO PARA PAPEL HIGIÊNICO
09	CHUVEIRO TRADICIONAL
10	CABIDE CROMADO
11	LAVATÓRIO OVAL EM LOUÇA COM COLUNA

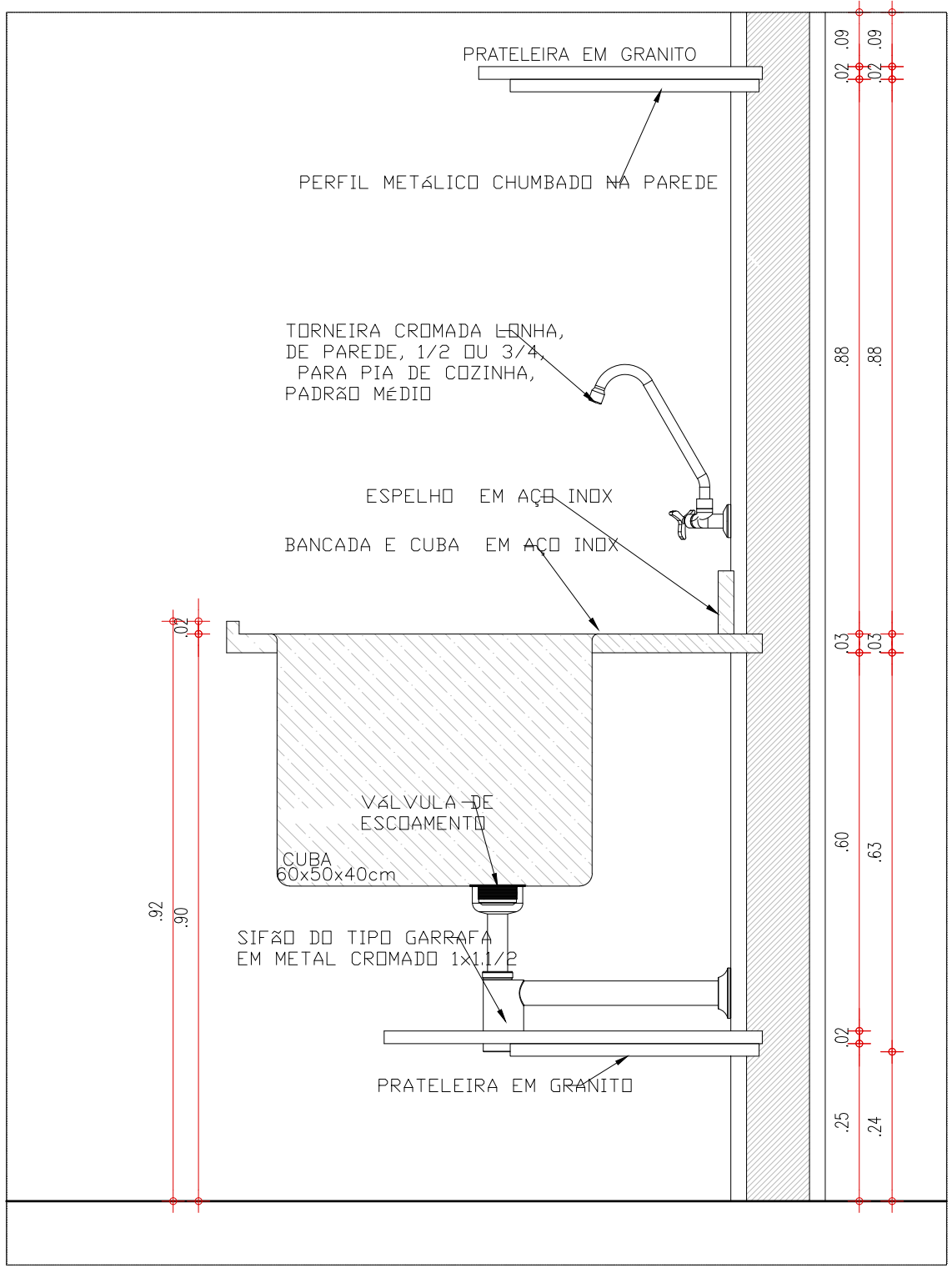

CORTE 02
ESCALA : 1/10

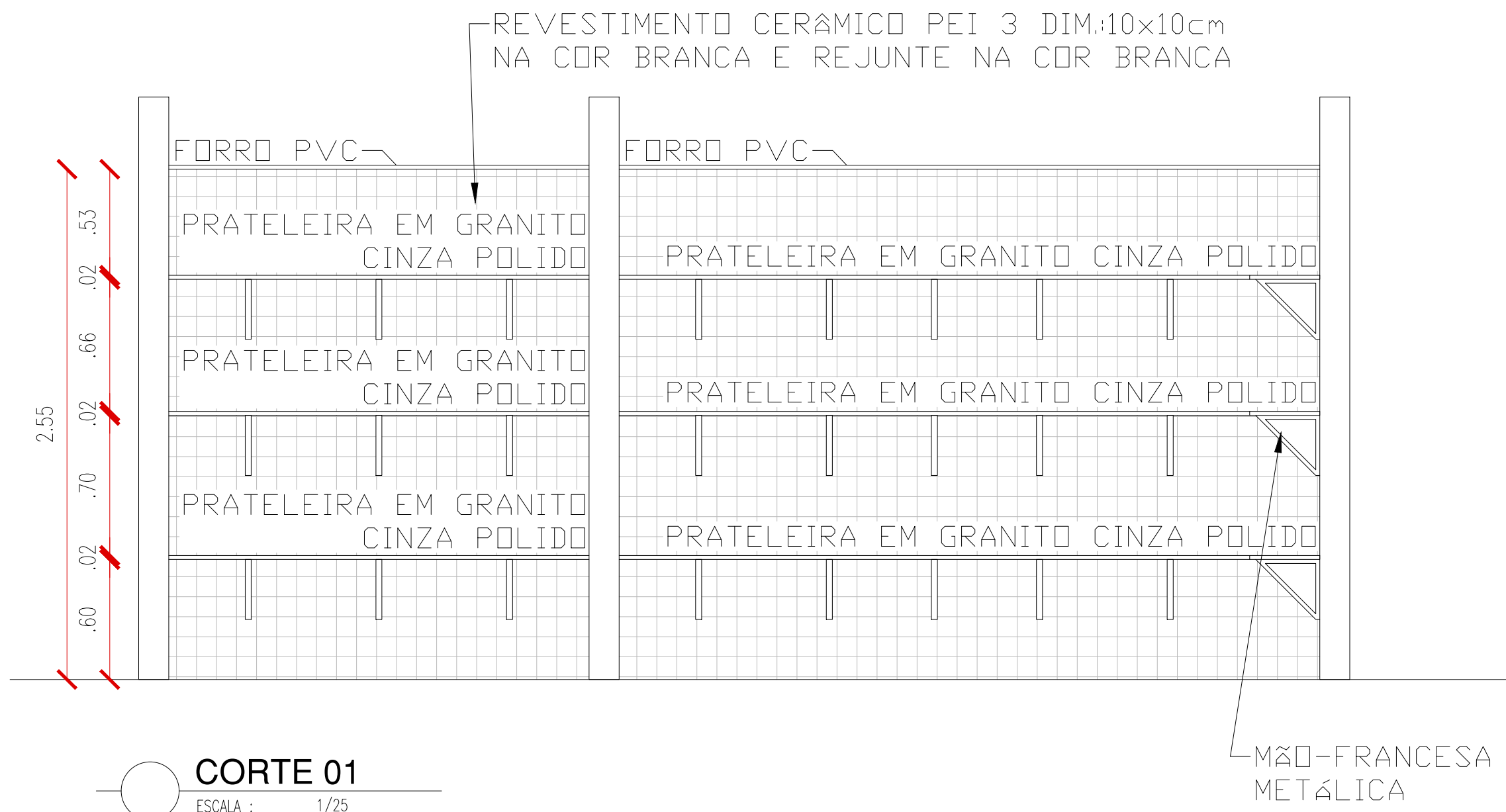

CORTE 01
ESCALA : 1/25

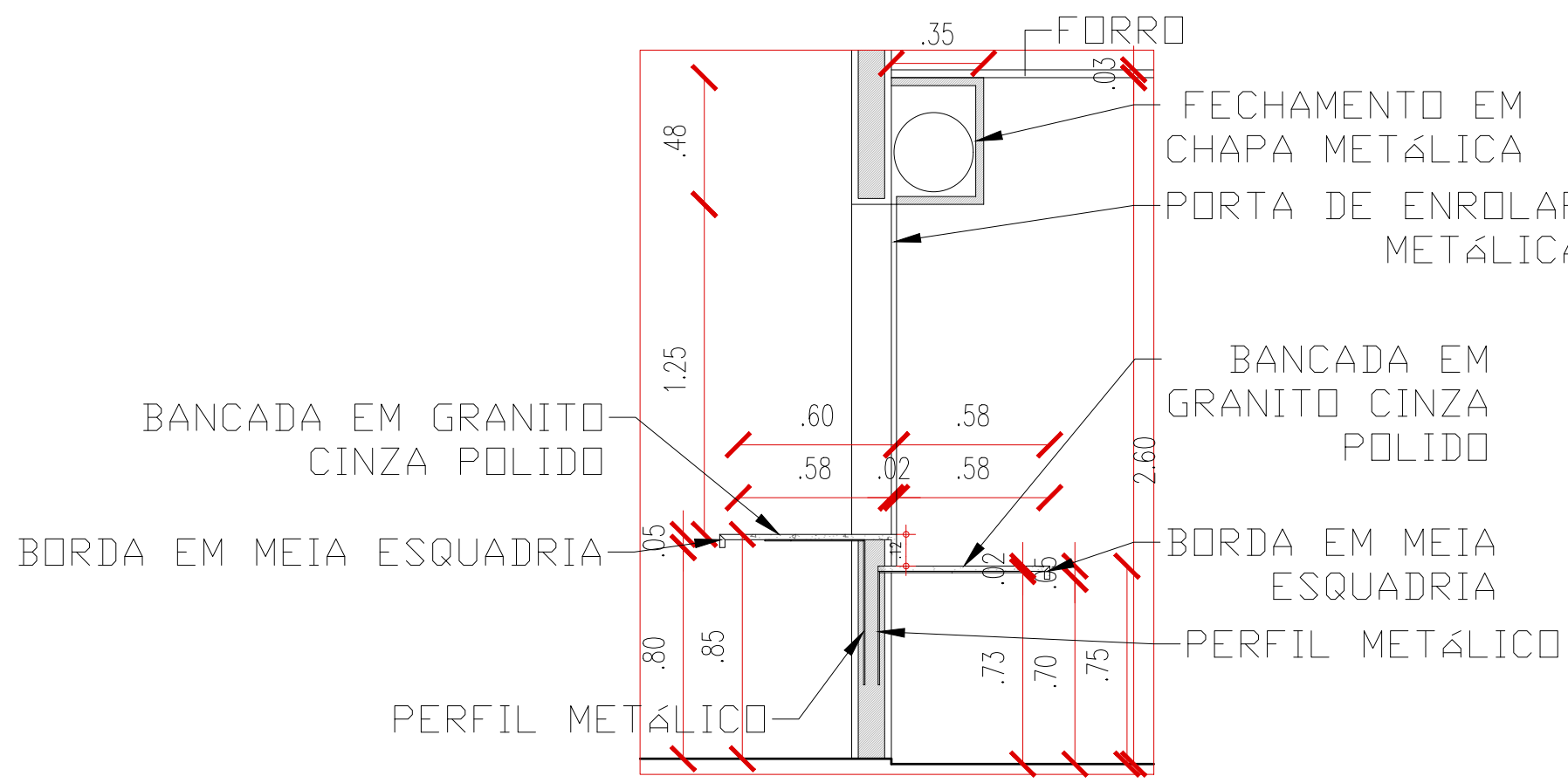

CORTE 04
ESCALA : 1/25

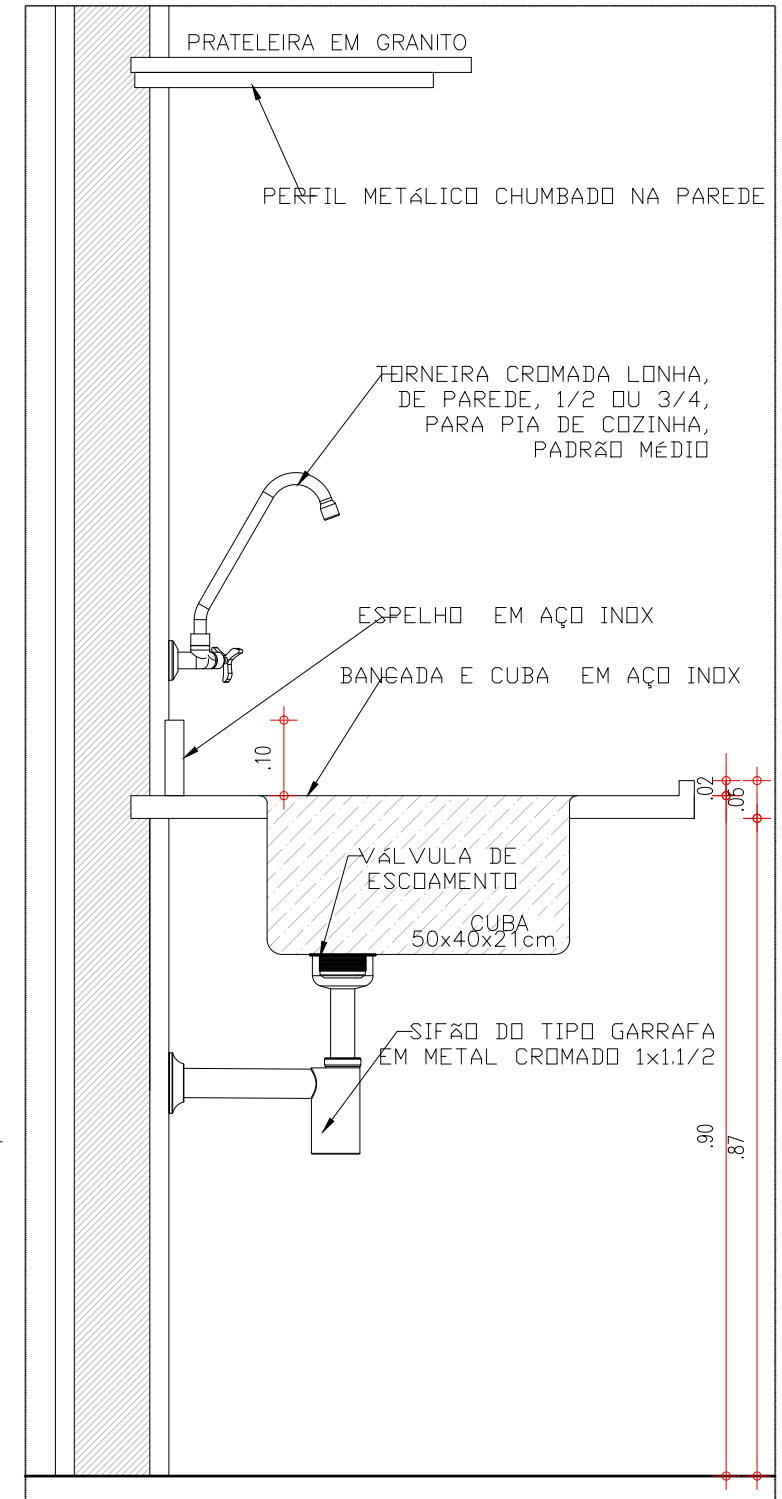

CORTE 03
ESCALA : 1/10

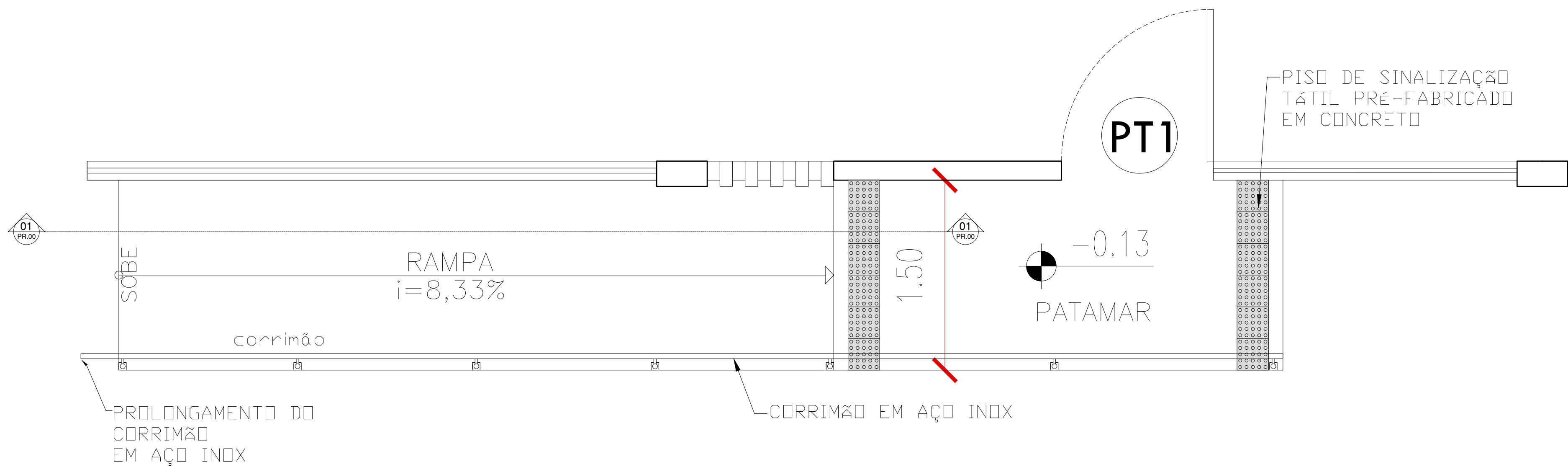

PLANTA BAIXA - RAMPA EXTERNA
ESCALA : 1/25

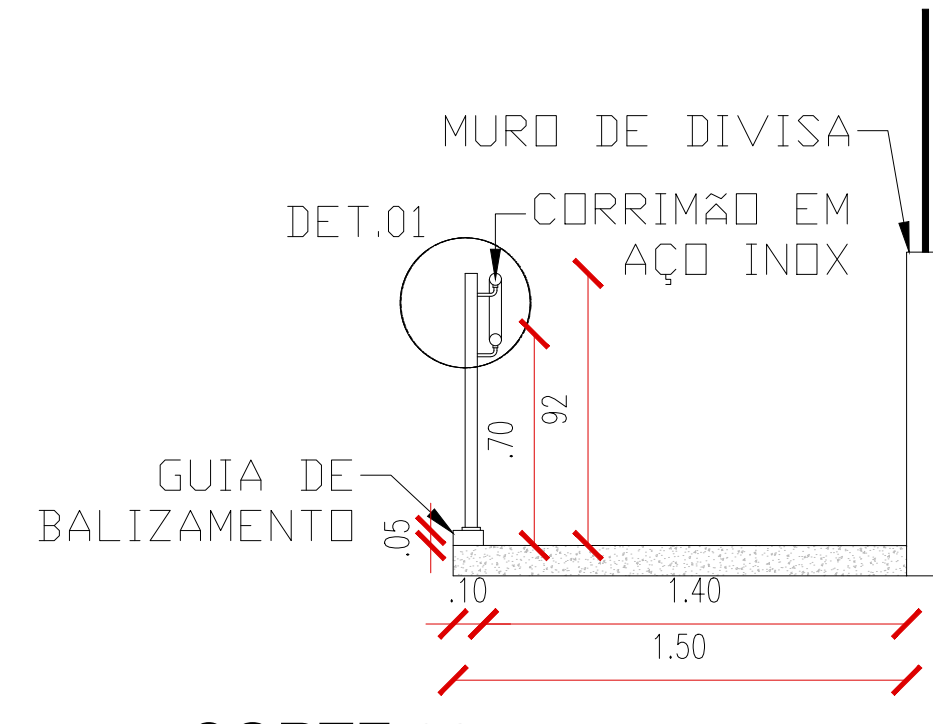

CORTE 02
ESCALA : 1/25

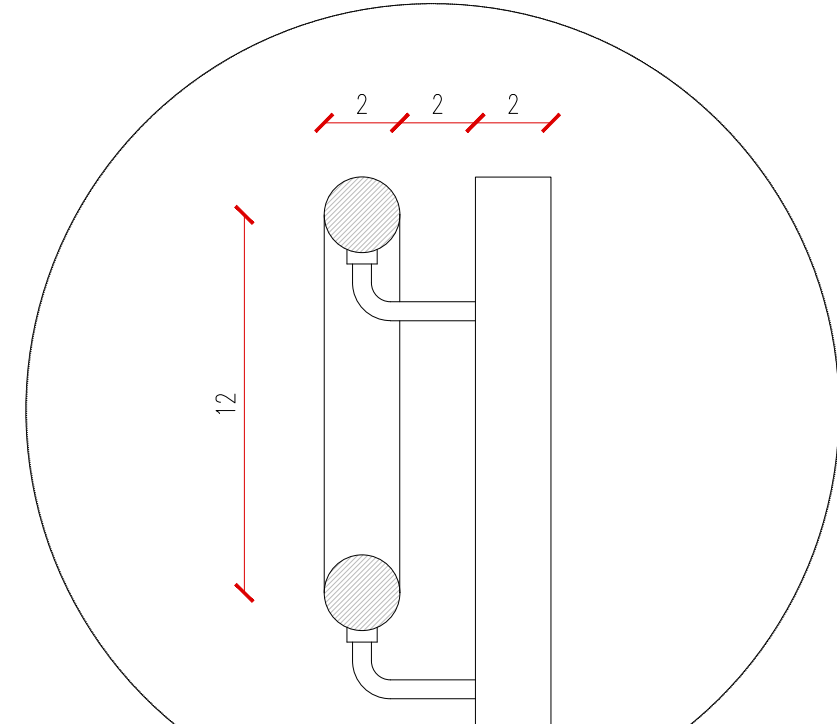

DETALHE 01
ESCALA : 1/20

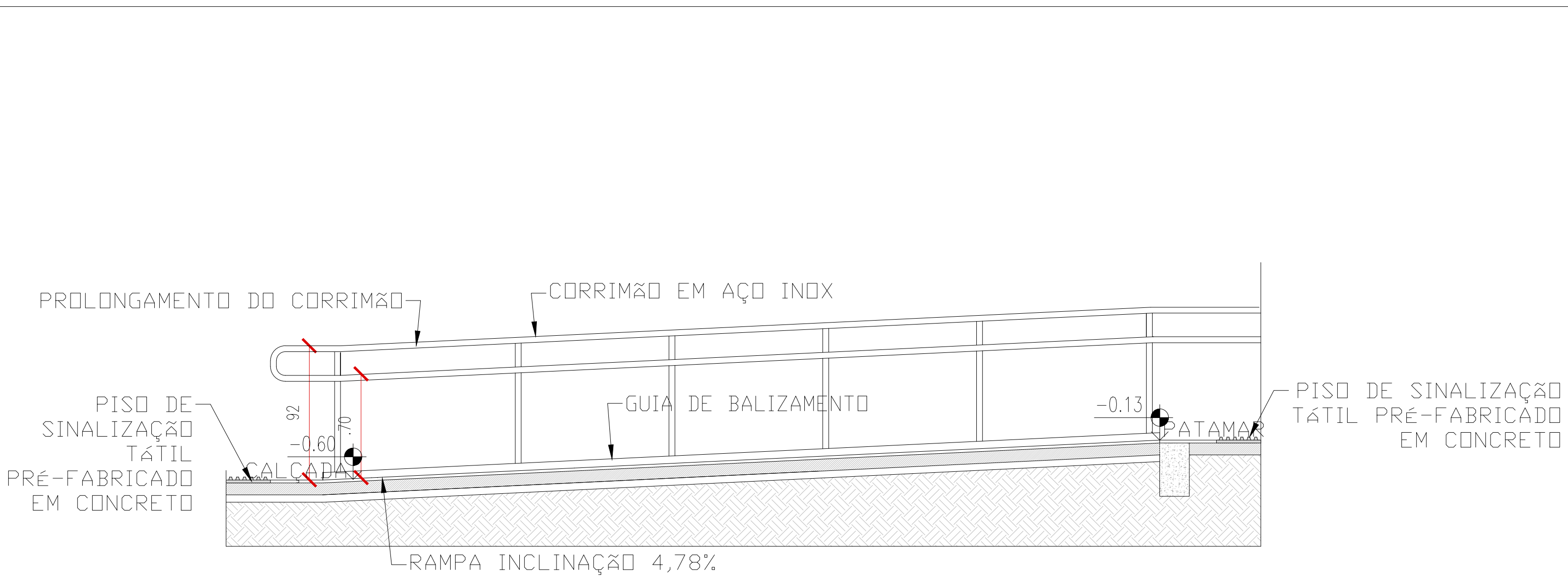

CORTE 01
ESCALA : 1/25

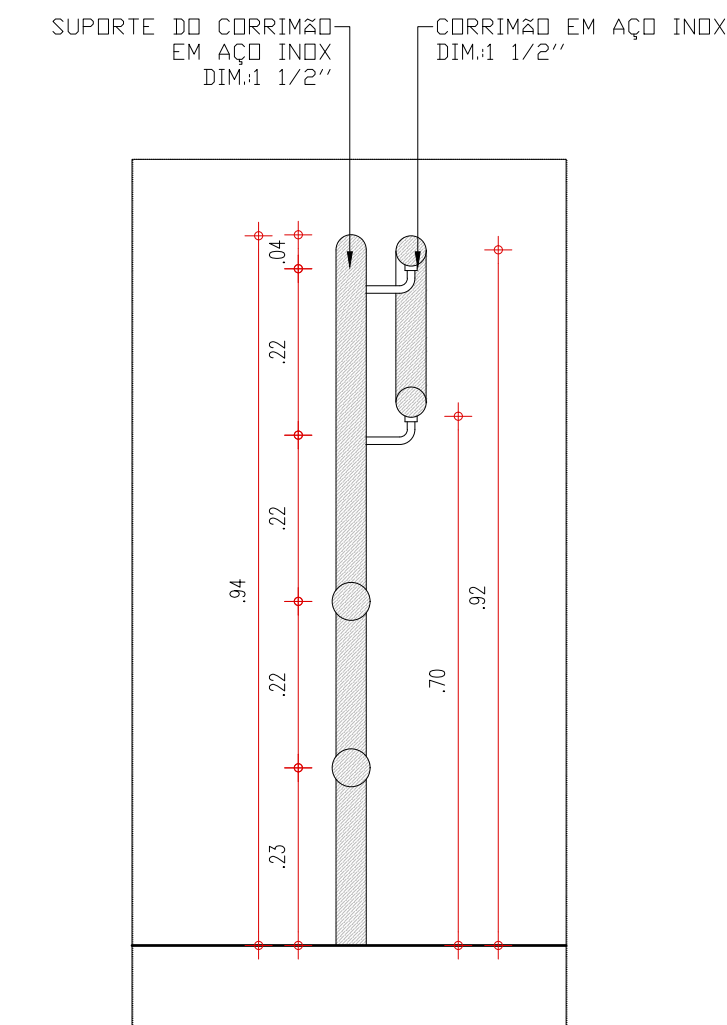

DETALHE EM CORTE CORRIMÃO COM GUARDA CORPO
ESCALA : 1/10

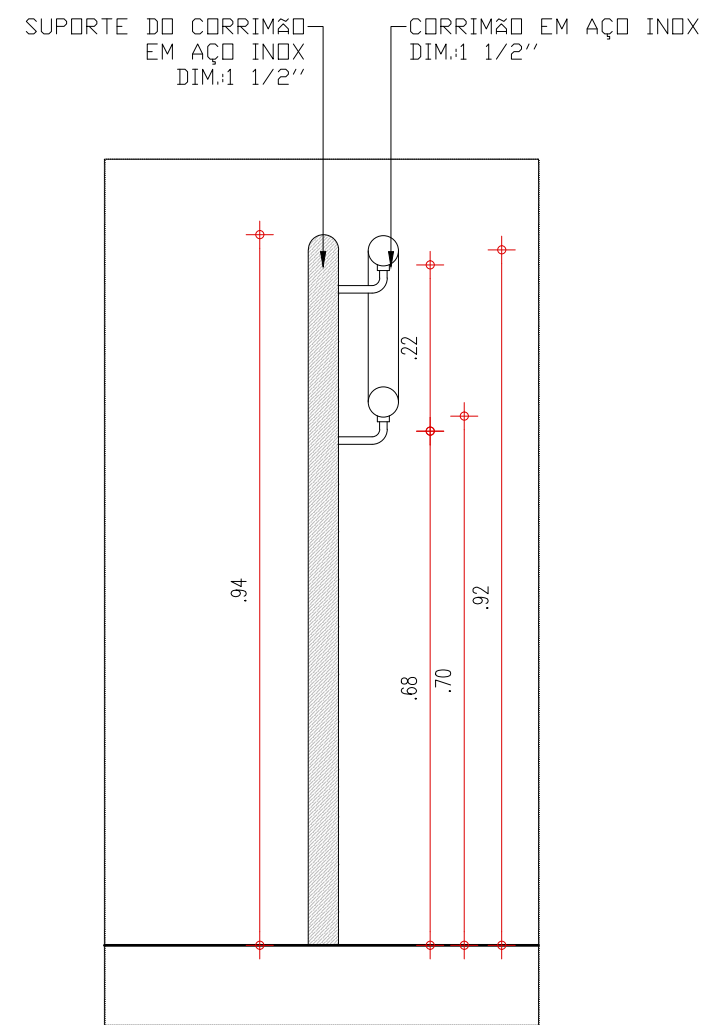

DETALHE EM CORTE CORRIMÃO
ESCALA : 1/10

HISTÓRICO		
ALTERAÇÃO	REVISÃO	DATA
1.		
2.		
3.		
4.		
5.		

ARQUITETO(A): <i>Yliska Rufino</i>	ENGENHEIRO(A) RESPONSÁVEL:	PROPRIETÁRIO:
---------------------------------------	----------------------------	---------------

	GOVERNO DO ESTADO DO PIAUÍ SEDUC - SECRETARIA DE ESTADO DA EDUCAÇÃO U.E. RAIMUNDO WALL FERRAZ
---	--

DEPARTAMENTO: UNIDADE DE GESTÃO DA REDE FÍSICA	DESENHO: ARQ
TÍTULO DO PROJETO: PROJETO ARQUITETÔNICO	PRANCHA: 13/15
ENDEREÇO DO SERVIÇO: R. Ten. José Bpo., s/n - Água Mineral, Teresina - PI	ESCALA: INDICADA
TÍTULO DO DESENHO: DETALHAMENTO - COZINHA E RAMPA	REVISÃO: REVISÃO 01
MUNICÍPIO: TERESINA - PI	ZONA: URBANA
DESENHO: YLUSKA RUFINO	FASE: ARQUITETURA
DATA: FEVEREIRO / 2023	

